

PROJETO BÁSICO DE ENGENHARIA



REFORMA DO POSTO DE SAÚDE DA BARRA- P.M. CARACOL-PI

MUNICÍPIO: CARACOL-PI;

DEZEMBRO DE 2025.

SUMÁRIO

SUMÁRIO

1.0 – APRESENTAÇÃO

2.0 – OBJETIVO DO PROJETO

3.0 – CARACTERIZAÇÃO DO MUNICÍPIO

4.0 – MEMORIAL DESCRITIVO

5.0 ORÇAMENTO

6.0 –BDI

7.0 –ENCARGOS SOCIAIS

8.0 PROJETO

1.0 – Apresentação

1.0 - APRESENTAÇÃO

O presente trabalho apresenta o Projeto Básico de Engenharia da reforma do Posto de Saúde da Barra-P.M, referente ao município de **CARACOL-PI**.

A apresentação contempla todos os elementos necessários para que as empresas licitantes possam compor os preços dos serviços e obras para as suas propostas, como também a sua execução.

Para a elaboração do Projeto Básico, inicialmente foram realizados estudos preliminares do Posto de Saúde.

2.0 – Objetivo do Projeto

2.0 – OBJETIVO E JUSTIFICATIVA DO PROJETO

2.1 – OBJETIVO

Este memorial descritivo tem por finalidade detalhar os serviços e materiais referentes a execução da obra de reforma do Posto de Saúde da Barra-P.M, localizado no Município de Caracol - PI, conforme orçamento sintético e especificações técnicas.

A execução dos serviços deverá seguir rigorosamente as normas técnicas da ABNT e as orientações do responsável técnico pela obra.

3.0 – Caracterização do Município

3.0 - CARACTERIZAÇÃO DO MUNICÍPIO

3.1 – Aspectos Geográficos

Localiza-se a uma latitude 09°16'43" sul e a uma longitude 43°19'48" oeste, estando a uma altitude de 566 metros. Está a aproximadamente 578 Km de Teresina, capital do estado. Em 2016 possuía uma população de 9 094 habitantes em uma área de 449,465 km².

3.2 – Aspectos Socioeconômicos

Caracol – PI é um município de pequeno porte com economia que valoriza a sustentabilidade e a conexão com a terra. A economia local é baseada na agricultura e no comércio local, com moradores dedicando-se ao cultivo de frutas, verduras e grãos.

3.3 – Saúde

A taxa de mortalidade infantil média na cidade é de 11,20 para 1.000 nascidos vivos. Conta com unidades básicas de saúde.

3.4 - Meio Ambiente

Caracol – PI está inserido no bioma Caatinga, com clima semiárido, vegetação adaptada à seca e chuvas predominantes de novembro a abril. Sua vegetação é caatinga, com manchas de campo cerrado e cerradões.

Clima Tropical semiárido, com chuvas concentradas entre janeiro e abril. .

4.0 – Memorial Descritivo

1- DISPOSIÇÕES PRELIMINARES:

Todos os materiais a empregar na obra deverão ser novos, e satisfazer rigorosamente estas especificações, salvo disposição expressa da fiscalização.

A Contratada só poderá usar qualquer material depois de submetê-lo ao exame e aprovação da Fiscalização, a quem caberá impugnar seu emprego, quando em desacordo com estas especificações.

Cada lote ou partida de material deverá – além de outras constatações – ser cadastrado com a respectiva amostra previamente aprovada.

As amostras de materiais aprovados pela Fiscalização, depois de convenientemente autenticadas por esta e pela Contratada, deverão ser cuidadosamente conservadas no canteiro da obra até o fim dos trabalhos, de forma a facultar, a qualquer tempo, a verificação de sua perfeita correspondência aos materiais fornecidos ou já empregados.

Se as circunstâncias ou condições locais tornarem, porventura, aconselhável a substituição de alguns dos materiais adiante especificados por outros equivalentes.

Esta substituição só poderá ser efetuada mediante expressa autorização por escrito da Fiscalização, para cada caso particular.

Obriga-se a Contratada a retirar do recinto das obras os materiais impugnados pela Fiscalização, dentro de 72 horas a contar do recebimento da ordem de serviços.

Será expressamente proibido manter no recinto das obras quaisquer materiais que não satisfaçam a essas especificações.

2.0 – SERVIÇOS A EXECUTAR

2.1 SERVIÇOS INICIAIS

O item Serviços Iniciais inclui a implantação da placa de obra em lona com impressão digital, conforme padrões estabelecidos pelo órgão contratante, identificando a obra e os responsáveis técnicos. Abrange também os serviços de capina, roçagem e limpeza manual das áreas internas e externas, com remoção de vegetação, resíduos e materiais inservíveis, assegurando a organização e a desobstrução do local.

Fazem parte ainda deste item a desmontagem e remoção do forro de gesso existente, a retirada de calhas, rufos, telhas e da estrutura de madeira da cobertura, quando necessário, com o devido cuidado para não comprometer os elementos estruturais e demais componentes da edificação. Todo o material resultante dessas atividades deverá ser devidamente acondicionado, carregado e destinado de forma adequada, conforme legislação ambiental vigente.

2.2 COBERTURA

A reforma da cobertura contempla a execução e recomposição completa do sistema, incluindo fornecimento e instalação de forro em placas de gesso, instalação de calhas e rufos em chapa de aço galvanizado, retirada e recolocação de telhas cerâmicas tipo capa-canal, execução da trama de madeira com ripas, caibros e terças, telhamento cerâmico, execução de beira e bica e assentamento de cumeeiras devidamente emboçadas, garantindo estanqueidade, durabilidade e proteção da edificação.

2.3 CALÇADAS

Os serviços de calçadas abrangem a execução de passeios em concreto, construção de rampas de acessibilidade, alvenaria de vedação em blocos cerâmicos para contenções, bem como serviços de aterro e reaterro com material adequado e compactação manual, assegurando condições adequadas de circulação, acessibilidade e segurança aos usuários.

2.4 INSTALAÇÃO ELÉTRICA

As instalações elétricas compreendem a execução, adequação e complementação do sistema elétrico existente, incluindo fornecimento e instalação de luminárias tipo plafon e painéis de LED, pontos de iluminação em teto e parede, refletores de LED, eletrodutos

corrugados em PVC, cabos elétricos de cobre isolados, caixas de medição, além da mão de obra especializada de eletricista e auxiliar, tudo em conformidade com as normas técnicas vigentes e exigências da concessionária local.

2.5 PINTURA

Os serviços de pintura incluem o preparo das superfícies internas e externas por meio de emassamento, aplicação de fundo selador e massa acrílica, seguida da aplicação de tinta látex acrílica premium, aplicadas manualmente em paredes, tetos e esquadrias, proporcionando acabamento uniforme, proteção das superfícies e melhoria estética do imóvel.

2.6 INSTALAÇÃO HIDRÁULICA

A drenagem pluvial será executada mediante fornecimento e instalação de tubos e conexões em PVC série R, incluindo joelhos e demais acessórios necessários, assegurando o correto escoamento das águas pluviais e prevenindo infiltrações e danos à estrutura da edificação.

2.7 PLACA EM ACM

A comunicação visual da unidade será contemplada com o fornecimento e instalação de painel em ACM estruturado, destinado à identificação do Posto de Saúde, conforme padrão definido, com acabamento adequado e fixação segura.

2.8 REBOCO EM MURO DE FACHADA

Os serviços de reboco no muro da fachada compreendem a execução de chapisco, emboço ou massa única em argamassa, aplicação de massa acrílica e fundo selador, preparando a superfície para o acabamento final, garantindo uniformidade, resistência e durabilidade.

2.9 ADMINISTRAÇÃO DA OBRA

A administração da obra será realizada por profissionais habilitados, incluindo engenheiro civil e mestre de obras, responsáveis pelo acompanhamento técnico, controle da qualidade dos serviços, cumprimento do cronograma físico-financeiro e atendimento às especificações técnicas e normas vigentes.

3.0 SERVIÇOS FINAIS

Os serviços finais compreendem a limpeza geral da obra, carga manual, transporte e destinação adequada dos resíduos e entulhos em caminhão basculante, deixando o local em perfeitas condições de uso, limpo e organizado, conforme exigências contratuais.

Caracol, 19 de dezembro de 2025.



Ivanildo Freitas de Oliveira
Engenheiro Civil
RN: 1905991234
CREA-PI 30222

IVANILDO FREITAS DE OLIVEIRA
ENGENHEIRO CIVIL

Aprovo o Projeto Básico;

PREFEITO MUNICIPAL DE CARACOL-PI

Obra
REFORMA DO POSTO DE SAÚDE DA BARRA - P.M. CARACOL - PI

Memória de Cálculo

Item	Descrição	Und	Quant.	Memória de Cálculo
1	SERVIÇOS INICIAIS			
1.1	Placa de obra em lona com impressão digital 1,50 x 2,00m, inclusive estrutura em metalon 20 x 20cm e escoramento, instalada - Rev 02 - 09/2021	un	1,0	= PLACA DE OBRA = 1,00 und
1.2	CAPINA E LIMPEZA MANUAL DE TERRENO	m²	196,4	= ÁREA DE LIMPEZA DA UBS ÁREA EXTERNA= (13,65m x 5,00m)= 68,25m² ÁREA INTERNA=((13,35m x 18,74m)-(9,31m x 12,45m)-(6,12m²))= 128,15m² ÁREA TOTAL= 196,40m²
1.3	REMOÇÃO DE FORRO DE GESSO, DE FORMA MANUAL, SEM REAPROVEITAMENTO. AF_09/2023	m²	12,23	= REPARO EM FORRO DE GESSO ÁREA TOTAL DE FORRO= 61,17m² Considerar 20% da área de cobertura p/ reparos em forro ÁREA= 61,17m² x 0,20= 12,23m²
1.4	REMOÇÃO CALHAS E RUFOS, DE FORMA MANUAL, SEM REAPROVEITAMENTO. AF_09/2023	M	8,0	= REMOÇÃO CALHA = 8,00m
1.5	REMOÇÃO DE TRAMA DE MADEIRA PARA COBERTURA, DE FORMA MANUAL, SEM REAPROVEITAMENTO. AF_09/2023	m²	21,36	= REMOÇÃO TRAMA = 8,90m x 12,00m = 106,80m² x 0,20 = 21,36m²
2	COBERTURA			
2.1	FORRO EM PLACAS DE GESSO, PARA AMBIENTES RESIDENCIAIS. AF_08/2023_PS	m²	12,23	= REPARO EM FORRO DE GESSO ÁREA TOTAL DE FORRO= 61,17m² Considerar 20% da área de cobertura p/ reparos em forro ÁREA= 61,17m² x 0,20= 12,23m²
2.2	CALHA EM CHAPA DE AÇO GALVANIZADO NÚMERO 24, DESENVOLVIMENTO DE 100 CM, INCLUSO TRANSPORTE VERTICAL. AF_07/2019	M	8,0	= NOVA CALHA = 8,00m
2.3	RETIRADA E RECOLOCAÇÃO DE TELHA CERÂMICA CAPA-CANAL, COM ATÉ DUAS ÁGUAS, INCLUSO IÇAMENTO. AF_07/2019	m²	106,8	= RETELHAMENTO = 8,90m x 12,00m = 106,80m²
2.4	TRAMA DE MADEIRA COMPOSTA POR RIPAS, CAIBROS E TERÇAS PARA TELHADOS DE ATÉ 2 ÁGUAS PARA TELHA CERÂMICA CAPA-CANAL, INCLUSO TRANSPORTE VERTICAL. AF_07/2019	m²	21,36	= TRAMA = 8,90m x 12,00m = 106,80m² x 0,20 = 21,36m²
2.5	TELHAMENTO COM TELHA CERÂMICA CAPA-CANAL, TIPO COLONIAL, COM ATÉ 2 ÁGUAS, INCLUSO TRANSPORTE VERTICAL. AF_07/2019	m²	21,36	= TELHAMENTO NOVO = 8,90m x 12,00m = 106,80m² x 0,20 = 21,36m²
2.6	BEIRA E BICA EM TELHA COLONIAL	M	41,8	= BEIRA E BICA (8,90m + 12,00m)x 2 lados = 41,80m
2.7	CUMEIEIRA PARA TELHA CERÂMICA EMBOÇADA COM ARGAMASSA TRAÇO 1:2:9 (CIMENTO, CAL E AREIA) PARA TELHADOS COM ATÉ 2 ÁGUAS, INCLUSO TRANSPORTE VERTICAL. AF_07/2019	M	12,0	= REPAROS EM CUMEIEIRA = 12,00m
3	CALÇADA			
3.1	CONSTRUÇÃO DE CALÇADA EXTERNA			
3.1.1	ALVENARIA DE VEDAÇÃO DE BLOCOS CERÂMICOS FURADOS NA HORIZONTAL DE 14X9X19 CM (ESPESSURA 14 CM, BLOCO DEITADO) E ARGAMASSA DE ASSENTAMENTO COM PREPARO MANUAL. AF_12/2021	m²	1,57	= FECHAMENTO P/ CONSTRUÇÃO DA CALÇADA EXTERNA ÁREA=((13,65m x 2,00m) x 0,10m)= 1,57m²
3.1.2	EXECUÇÃO DE PASSEIO (CALÇADA) OU PISO DE CONCRETO COM CONCRETO MOLDADO IN LOCO, FEITO EM OBRA, ACABAMENTO CONVENCIONAL, NÃO ARMADO. AF_08/2022	m³	0,68	= CALÇADAS EXTERNA A SER CONSTRUÍDA ÁREA= 13,65m x 1,00 x 0,05= 0,68m³
3.1.3	Rampa padrão (retangular) para acesso de deficientes em passeio público, em concreto simples Fck=25MPa, desmoldado, 02 demãos e piso tátil de alerta/direcional. Rev 01_07/2025	un	1,0	= RAMPA DE ACESSO P/ DEFICIENTES QUANT= 1,00 UN
3.1.4	ARGILA OU BARRO PARA ATERRO/REATERRO (COM TRANSPORTE ATÉ 10 KM)	m³	2,04	= ATERRO ÁREA= 13,65m x 1,00 x 0,15= 2,04m³
3.2	CONSTRUÇÃO DE CALÇADA INTERNA			
3.2.1	ATERRO MANUAL DE VALAS COM SOLO ARGILLO-ARENOSO. AF_08/2023	m³	6,41	= ATERRO P/ CONSTRUÇÃO DA CALÇADA INTERNA VOL=((13,35m x 18,74m)-(9,31m x 12,45m)-(6,12m²)) x 0,05m= 6,41m³
3.2.2	EXECUÇÃO DE PASSEIO (CALÇADA) OU PISO DE CONCRETO COM CONCRETO MOLDADO IN LOCO, FEITO EM OBRA, ACABAMENTO CONVENCIONAL, NÃO ARMADO. AF_07/2016	m³	6,41	= CALÇADAS INTERNA A SER CONSTRUÍDA VOL=((13,35m x 18,74m)-(9,31m x 12,45m)-(6,12m²)) x 0,05m= 6,41m³
4	INSTALAÇÃO ELÉTRICA			
4.2	LUMINÁRIA TIPO PLAFON EM PLÁSTICO, DE SOBREPOR, COM 1 LÂMPADA FLUORESCENTE DE 15 W, SEM REATOR - FORNECIMENTO E INSTALAÇÃO. AF_02/2020	UN	3,0	= LUMINÁRIA P/ BWC (01 UND) E ÁREA EXTERNA (02 UND) QUANT= 3,00 UN
4.3	Ponto de luz em teto ou parede, com eletroduto pvc rígido embutido Ø 3/4"	un	2,0	= PONTO DE LUZ PARA ILUMINAÇÃO EXTERNA E PLACA EM ACM = 2,00 und
4.4	REFLETOR 100W LED LINEAR BLINDADO A PROVA D'ÁGUA	UN	2,0	= REFLETORES PARA PLACA EM ACM = 2,00 und
4.5	ELETRODUTO FLEXÍVEL CORRUGADO, PVC, DN 25 MM (3/4"), PARA CIRCUITOS TERMINAIS, INSTALADO EM FORRO - FORNECIMENTO E INSTALAÇÃO. AF_03/2023	M	15,0	= ELETRODUTO PARA FIAÇÃO DOS REFLETORES = 15,00m
4.6	CABO DE COBRE FLEXÍVEL ISOLADO, 1,5 MM², ANTI-CHAMA 450/750 V, PARA CIRCUITOS TERMINAIS - FORNECIMENTO E INSTALAÇÃO. AF_03/2023	M	90,0	= CABO DE COBRE (ILUMINAÇÃO) = 90,00m
4.7	Luminária Painel Led embutir 18w quadrada, 6000k da G-light ou similar - Rev01_11/2021	un	13,0	= LUMINÁRIAS P/ AMBIENTES SALA 01= 2,00 UN SALA 02= 2,00 UN SALA 03= 2,00 UN SALA 04= 2,00 UN RECEPÇÃO= 2,00 UN VARANDA = 3,00 UN QUANT. TOTAL= 13,00 unidades

4.8	CAIXA PARA MEDIDOR POLIFASICO, EM POLICARBONATO / TERMOPLASTICO, PARA ALOJAR 1 DISJUNTOR (PADRAO DA CONCESSIONARIA LOCAL)	UN	1,0	= CAIXA MEDIDOR = 1,00 und
4.9	ELETRICISTA COM ENCARGOS COMPLEMENTARES	H	8,0	= TROCA DE LUMINÁRIAS E MEDIDOR = 8,00h
4.10	AUXILIAR DE ELETRICISTA COM ENCARGOS COMPLEMENTARES	H	8,0	= TROCA DE LUMINÁRIAS E MEDIDOR = 8,00h
5	PINTURA			
5.1	PINTURA DE PAREDES			
5.1.1	PINTURA LÁTEX ACRÍLICA PREMIUM, APLICAÇÃO MANUAL EM PAREDES, DUAS DEMÃOS. AF_04/2023	m²	224,06	= PINTURA DE PAREDES INTERNAS DO POSTO DE SAÚDE ÁREA= PER x ALTURA SALA 01=(11,70m x 2,80m)-(0,80m x 2,10m)-(1,10m x 1,00m)= 29,98m² SALA 02=(14,92m x 2,80m)-(0,80m x 2,10m)-(0,60m x 2,10m)-(1,10m x 1,00m)= 37,74m² SALA 03=(12,12m x 2,80m)-(0,80m x 2,10m x 2,00un)-(1,10m x 1,00m)= 29,48m² SALA 04=(8,76m x 2,80m)-(0,80m x 2,10m)= 22,85m² RECEPÇÃO=(19,56m x 2,80m)-(0,80m x 2,10m x 4,00un)-(1,10m x 1,00m)= 46,95m² VARANDA=(19,50m x 3,00m)-(0,80m x 2,10m x 2,00un)-(5,61m x 1,10m)= 45,07m² CISTERNA = 12,00m² ÁREA TOTAL= 224,06m²
5.1.2	TEXTURA ACRÍLICA, APLICAÇÃO MANUAL EM PAREDE, UMA DEMÃO. AF_04/2023	m²	100,41	= PINTURA DE PAREDES EXTERNAS DO POSTO DE SAÚDE ÁREA= PER x ALTURA ÁREA=(37,92m x 3,00m)-(5,00un x 1,10m x 1,00m)-(5,61m x 1,10m)-(0,80m x 2,10m)= 100,41m²
5.1.3	APLICAÇÃO MANUAL DE PINTURA COM TINTA LÁTEX ACRÍLICA EM PAREDES, DUAS DEMÃOS. AF_06/2014 (Pintura do muro)	m²	283,27	= PINTURA DE MURO DO POSTO DE SAÚDE ÁREA=(64,38m x 2,20m x 2 faces)= 283,27m²
5.1.4	PINTOR DE LETREIROS COM ENCARGOS COMPLEMENTARES	H	24,0	= PINTOR PARA SIMBOLOS LETRAS E LOGOS = 24,00 h
5.2	PINTURA DE TETO			
5.2.1	EMASSAMENTO COM MASSA LÁTEX, APLICAÇÃO EM TETO, DUAS DEMÃOS, LIXAMENTO MANUAL. AF_04/2023	m²	12,23	= EMASSAMENTO DE ÁREAS REPARADOS DO FORRO ÁREA TOTAL DE FORRO= 61,17m² Considerar 20% da área de cobertura p/ reparos em forro ÁREA= 61,17m² x 0,20= 12,23m²
5.2.2	PINTURA LÁTEX ACRÍLICA PREMIUM, APLICAÇÃO MANUAL EM TETO, DUAS DEMÃOS. AF_04/2023	m²	61,17	= PINTURA DE TODO O FORRO ÁREA TOTAL= 61,17m²
5.2.3	FUNDO SELADOR ACRÍLICO, APLICAÇÃO MANUAL EM TETO, UMA DEMÃO. AF_04/2023	m²	12,23	= ÁREA TOTAL DE FORRO= 61,17m² Considerar 20% da área de cobertura p/ reparos em forro ÁREA= 61,17m² x 0,20= 12,23m²
5.3	PINTURA DE ESQUADRIAS			
5.3.1	PINTURA TINTA DE ACABAMENTO (PIGMENTADA) ESMALTE SINTÉTICO ACETINADO EM MADEIRA, 2 DEMÃOS. AF_01/2021	m²	37,41	= PINTURA DE ESQUADRIAS PINTURA DE PORTAS E JANELAS PORTAS =(5,00un x 0,80m x 2,10m x 2 faces)+(0,60m x 2,10m x 2 faces)= 19,32m² JANELAS=(5,00un x 1,10m x 1,00m x 2 faces)= 11,00m² GRADES DA VARANDA=(5,61m x 1,10m x 50%)= 3,09m² PORTÃO ENTRADA=(1,00m x 2,00m x 2 faces)= 4,00m² ÁREA TOTAL= 37,41m²
6	BANCOS EM CONCRETO			
6.1	Banco de concreto em alvenaria de tijolos, assento em concreto armado, sem encosto, pintado com tinta acrílica, 2 demãos	m	6,8	= BANCOS 3,4m x 02 und = 6,80m
7	INSTALAÇÃO HIDRÁULICA			
7.1	ASSENTO SANITÁRIO CONVENCIONAL - FORNECIMENTO E INSTALACAO. AF_01/2020	UN	1,0	= ASSENTO = 1,00 und
7.2	TORNEIRA CROMADA 1/2" OU 3/4" PARA TANQUE, PADRÃO POPULAR - FORNECIMENTO E INSTALAÇÃO. AF_01/2020	UN	1,0	= TORNEIRA = 1,00 und
7.3	SIFÃO DO TIPO GARRAFA/COPO EM PVC 1.1/4 X 1.1/2" - FORNECIMENTO E INSTALAÇÃO. AF_01/2020	UN	1,0	= SIFÃO = 1,00 und
7.4	ENGATE FLEXÍVEL EM PLÁSTICO BRANCO, 1/2" X 40CM - FORNECIMENTO E INSTALAÇÃO. AF_01/2020	UN	1,0	= ENGATE = 1,00 und
7.5	TUBO PVC, SÉRIE R, ÁGUA PLUVIAL, DN 100 MM. FORNECIDO E INSTALADO EM CONDUTORES VERTICAIS DE ÁGUAS PLUVIAIS. AF_06/2022	M	6,0	= TUBO (CAPTAÇÃO CISTERNA) = 6,00m
7.6	JOELHO 45 GRAUS, PVC, SERIE R, ÁGUA PLUVIAL, DN 100 MM, JUNTA ELÁSTICA, FORNECIDO E INSTALADO EM CONDUTORES VERTICAIS DE ÁGUAS PLUVIAIS. AF_06/2022	UN	2,0	= JOELHOS (TUBULAÇÃO CISTERNA) = 2,00 und
8	PLACA EM ACM			
8.1	Painel em ACM - Estruturado (fachadas)	m²	3,42	= PLACA EM ACM (0,90m x 3,80m) = 3,42m²
9	REBOCO EM MURO DA FACHADA			
9.1	CHAPISCO APLICADO EM ALVENARIA (SEM PRESENÇA DE VÃOS) E ESTRUTURAS DE CONCRETO DE FACHADA, COM CÔLHER DE PEDREIRO. ARGAMASSA TRAÇO 1:3 COM PREPARO MANUAL. AF_10/2022	m²	35,49	= CHAPISCO = 13,65m x 2,60m = 35,49m²
9.2	EMBOÇO OU MASSA ÚNICA EM ARGAMASSA TRAÇO 1:2:8, PREPARO MANUAL, APLICADA MANUALMENTE EM PANOS CEGOS DE FACHADA (SEM PRESENÇA DE VÃOS), ESPESSURA DE 25 MM. AF_09/2022	m²	35,49	= EMBOÇO = 13,65m x 2,60m = 35,49m²
9.3	APLICAÇÃO MANUAL DE MASSA ACRÍLICA EM PAREDES EXTERNAS DE CASAS, DUAS DEMÃOS. AF_03/2024	m²	35,49	= MASSA = 13,65m x 2,60m = 35,49m²
9.4	APLICAÇÃO MANUAL DE FUNDO SELADOR ACRÍLICO EM PAREDES EXTERNAS DE CASAS. AF_03/2024	m²	35,49	= SELADOR = 13,65m x 2,60m = 35,49m²
10	ADMINISTRAÇÃO DE OBRA			
10.1	ENGENHEIRO CIVIL DE OBRA PLENO COM ENCARGOS COMPLEMENTARES	H	8,0	= ADM DE OBRAS = 8,00 h

10.2	MESTRE DE OBRAS COM ENCARGOS COMPLEMENTARES	H	40,0	= ADM DE OBRAS = 40,00 h
11	SERVIÇOS FINAIS			
11.1	LIMPEZA FINAL DA OBRA	m²	77,33	= LIMPEZA FINAL DA OBRA ÁREA= 2,45m² + 4,78m² + 8,65m² + 12,51m² + 22,64m² + 10,14m² + 16,16m²= 77,33m²
11.2	CARGA MANUAL DE ENTULHO EM CAMINHAO BASCULANTE 6 M3	m³	9,93	= VOLUME DE ENTULHO GERADO NA OBRA LIMPEZA=(196,40m² x 0,02m)= 3,93m² VOLUME DE DEMAIS SERVIÇOS VOL= 6,00m³ VOL.TOTAL= 9,93m³
11.3	TRANSPORTE DE ENTULHO COM CAMINHAO BASCULANTE 6 M3, RODOVIA PAVIMENTADA, DMT 0,5 A 1,0 KM	m³	9,93	= VOLUME DE ENTULHO GERADO NA OBRA LIMPEZA=(196,40m² x 0,02m)= 3,93m² VOLUME DE DEMAIS SERVIÇOS VOL= 6,00m³ VOL.TOTAL= 9,93m³

Total sem BDI
Total do BDI
Total Geral

41.622,89
9.199,45
50.822,34

Ivanildo Freitas de Oliveira
Engenheiro Civil
RNI 155.5591234
CREA/PI 30222

IVANILDO FREITAS DE OLIVEIRA
Engenheiro Civil

Obra
REFORMA DO POSTO DE SAÚDE DA BARRA - P.M. CARACOL - PI

Bancos
SINAPI - 08/2025 - Piauí
SBC - 11/2025 - Piauí
ORSE - 09/2025 - Sergipe
SEDOP - 10/2025 - Pará
SEINFRA - 027 - Ceará
EMOP - 09/2025 - Rio de Janeiro

B.D.I.
22,12%

Encargos Sociais
Não Desonerado:
Horista: 113,33%
Mensalista: 71,12%

Orçamento Sintético

Item	Código	Banco	Descrição	Und	Quant.	Valor Unit	Valor Unit com BDI	Total	Peso (%)
1			SERVIÇOS INICIAIS					1.620,58	3,19 %
1.1	11397	ORSE	Placa de obra em lona com impressão digital 1,50 x 2,00m, inclusive estruturaem metalon 20 x 20cm e escoramento, instalada - Rev 02 - 09/2021	un	1	750,00	915,90	915,90	1,80 %
1.2	73859/002	SINAPI	CAPINA E LIMPEZA MANUAL DE TERRENO	m²	196,4	1,73	2,11	414,40	0,82 %
1.3	97641	SINAPI	REMOÇÃO DE FORRO DE GESSO, DE FORMA MANUAL, SEM REAPROVEITAMENTO. AF_09/2023	m²	12,23	2,94	3,59	43,90	0,09 %
1.4	104803	SINAPI	REMOÇÃO CALHAS E RUFOS, DE FORMA MANUAL, SEM REAPROVEITAMENTO. AF_09/2023	M	8	4,61	5,62	44,96	0,09 %
1.5	97650	SINAPI	REMOÇÃO DE TRAMA DE MADEIRA PARA COBERTURA, DE FORMA MANUAL, SEM REAPROVEITAMENTO. AF_09/2023	m²	21,36	7,73	9,43	201,42	0,40 %
2			COBERTURA					8.466,91	16,66 %
2.1	96109	SINAPI	FORRO EM PLACAS DE GESSO, PARA AMBIENTES RESIDENCIAIS. AF_08/2023_PS	m²	12,23	51,41	62,78	767,79	1,51 %
2.2	94229	SINAPI	CALHA EM CHAPA DE AÇO GALVANIZADO NÚMERO 24, DESENVOLVIMENTO DE 100 CM, INCLUSO TRANSPORTE VERTICAL. AF_07/2019	M	8	169,39	206,85	1.654,80	3,26 %
2.3	100330	SINAPI	RETIRADA E RECOLOCAÇÃO DE TELHA CERÂMICA CAPA-CANAL, COM ATÉ DUAS ÁGUAS, INCLUSO IÇAMENTO. AF_07/2019	m²	106,8	16,63	20,30	2.168,04	4,27 %
2.4	92541	SINAPI	TRAMA DE MADEIRA COMPOSTA POR RIPAS, CAIBROS E TERÇAS PARA TELHADOS DE ATÉ 2 ÁGUAS PARA TELHA CERÂMICA CAPA-CANAL, INCLUSO TRANSPORTE VERTICAL. AF_07/2019	m²	21,36	69,44	84,80	1.811,32	3,56 %
2.5	94201	SINAPI	TELHAMENTO COM TELHA CERÂMICA CAPA-CANAL, TIPO COLONIAL, COM ATÉ 2 ÁGUAS, INCLUSO TRANSPORTE VERTICAL. AF_07/2019	m²	21,36	40,14	49,01	1.046,85	2,06 %
2.6	C0387	SEINFRA	BEIRA E BICA EM TELHA COLONIAL	M	41,8	13,14	16,04	670,47	1,32 %
2.7	94221	SINAPI	CUMEEIRA PARA TELHA CERÂMICA EMBOÇADA COM ARGAMASSA TRAÇO 1:2:9 (CIMENTO, CAL E AREIA) PARA TELHADOS COM ATÉ 2 ÁGUAS, INCLUSO TRANSPORTE VERTICAL. AF_07/2019	M	12	23,73	28,97	347,64	0,68 %
3			CALÇADA					10.642,62	20,94 %
3.1			CONSTRUÇÃO DE CALÇADA EXTERNA					2.541,73	5,00 %
3.1.1	103335	SINAPI	ALVENARIA DE VEDAÇÃO DE BLOCOS CERÂMICOS FURADOS NA HORIZONTAL DE 14X9X19 CM (ESPESSURA 14 CM, BLOCO DEITADO) E ARGAMASSA DE ASSENTAMENTO COM PREPARO MANUAL. AF_12/2021	m²	1,57	148,74	181,64	285,17	0,56 %
3.1.2	94990	SINAPI	EXECUÇÃO DE PASSEIO (CALÇADA) OU PISO DE CONCRETO COM CONCRETO MOLDADO IN LOCO, FEITO EM OBRA, ACABAMENTO CONVENCIONAL, NÃO ARMADO. AF_08/2022	m³	0,68	955,30	1.166,61	793,29	1,56 %
3.1.3	12789	ORSE	Rampa padrão (retangular) para acesso de deficientes em passeio público, em concreto simples Fck=25MPa, despolado, 02 demãos e piso tátil de alerta/direcional. Rev 01_07/2025	un	1	1.087,54	1.328,10	1.328,10	2,61 %
3.1.4	00006081	SINAPI	ARGILA OU BARRO PARA ATERRO/REATERRO (COM TRANSPORTE ATE 10 KM)	m³	2,04	54,26	66,26	135,17	0,27 %
3.2			CONSTRUÇÃO DE CALÇADA INTERNA					8.100,89	15,94 %
3.2.1	94319	SINAPI	ATERRO MANUAL DE VALAS COM SOLO ARGILLO-ARENOSO. AF_08/2023	m³	6,41	79,58	97,18	622,92	1,23 %
3.2.2	94990	SINAPI	EXECUÇÃO DE PASSEIO (CALÇADA) OU PISO DE CONCRETO COM CONCRETO MOLDADO IN LOCO, FEITO EM OBRA, ACABAMENTO CONVENCIONAL, NÃO ARMADO. AF_07/2016	m³	6,41	955,30	1.166,61	7.477,97	14,71 %
4			INSTALAÇÃO ELÉTRICA					4.247,17	8,36 %
4.2	97589	SINAPI	LUMINÁRIA TIPO PLAFON EM PLÁSTICO, DE SOBREPOR, COM 1 LÂMPADA FLUORESCENTE DE 15 W, SEM REATOR - FORNECIMENTO E INSTALAÇÃO. AF_02/2020	UN	3	35,48	43,32	129,96	0,26 %
4.3	642	ORSE	Ponto de luz em teto ou parede, com eletroduto pvc rígido embutido Ø 3/4"	un	2	303,01	370,03	740,06	1,46 %
4.4	060316	SBC	REFLETOR 100W LED LINEAR BLINDADO A PROVA D'AGUA	UN	2	270,88	330,79	661,58	1,30 %
4.5	91834	SINAPI	ELETRODUTO FLEXÍVEL CORRUGADO, PVC, DN 25 MM (3/4"), PARA CIRCUITOS TERMINAIS, INSTALADO EM FORRO - FORNECIMENTO E INSTALAÇÃO. AF_03/2023	M	15	18,74	22,88	343,20	0,68 %
4.6	91924	SINAPI	CABO DE COBRE FLEXÍVEL ISOLADO, 1,5 MM², ANTI-CHAMA 450/750 V, PARA CIRCUITOS TERMINAIS - FORNECIMENTO E INSTALAÇÃO. AF_03/2023	M	90	3,15	3,84	345,60	0,68 %
4.7	12971	ORSE	Luminária Painei Led embutir 18w quadrada, 6000k da G-light ou similar - Rev01_11/2021	un	13	78,62	96,01	1.248,13	2,46 %
4.8	00039809	SINAPI	CAIXA PARA MEDIDOR POLIFASICO, EM POLICARBONATO / TERMOPLASTICO, PARA ALOJAR 1 DISJUNTOR (PADRAO DA CONCESSIONARIA LOCAL)	UN	1	233,28	284,88	284,88	0,56 %
4.9	88264	SINAPI	ELETRICISTA COM ENCARGOS COMPLEMENTARES	H	8	27,74	33,87	270,96	0,53 %

4.10	88247	SINAPI	AUXILIAR DE ELETRICISTA COM ENCARGOS COMPLEMENTARES	H	8	22,81	27,85	222,80	0,44 %
5			PINTURA					12.721,52	25,03 %
5.1			PINTURA DE PAREDES					10.292,69	20,25 %
5.1.1	88489	SINAPI	PINTURA LÁTEX ACRÍLICA PREMIUM, APLICAÇÃO MANUAL EM PAREDES, DUAS DEMÃOS. AF_04/2023	m²	224,06	12,63	15,42	3.455,00	6,80 %
5.1.2	95305	SINAPI	TEXTURA ACRÍLICA, APLICAÇÃO MANUAL EM PAREDE, UMA DEMÃO. AF_04/2023	m²	100,41	13,34	16,29	1.635,67	3,22 %
5.1.3	88489	SINAPI	APLICAÇÃO MANUAL DE PINTURA COM TINTA LÁTEX ACRÍLICA EM PAREDES, DUAS DEMÃOS. AF_06/2014 (Pintura do muro)	m²	283,27	12,63	15,42	4.368,02	8,59 %
5.1.4	88311	SINAPI	PINTOR DE LETREIROS COM ENCARGOS COMPLEMENTARES	H	24	28,46	34,75	834,00	1,64 %
5.2			PINTURA DE TETO					1.649,21	3,25 %
5.2.1	88496	SINAPI	EMASSAMENTO COM MASSA LÁTEX, APLICAÇÃO EM TETO, DUAS DEMÃOS, LIXAMENTO MANUAL. AF_04/2023	m²	12,23	30,52	37,27	455,81	0,90 %
5.2.2	88488	SINAPI	PINTURA LÁTEX ACRÍLICA PREMIUM, APLICAÇÃO MANUAL EM TETO, DUAS DEMÃOS. AF_04/2023	m²	61,17	14,94	18,24	1.115,74	2,20 %
5.2.3	88484	SINAPI	FUNDO SELADOR ACRÍLICO, APLICAÇÃO MANUAL EM TETO, UMA DEMÃO. AF_04/2023	m²	12,23	5,20	6,35	77,66	0,15 %
5.3			PINTURA DE ESQUADRIAS					779,62	1,53 %
5.3.1	102219	SINAPI	PINTURA TINTA DE ACABAMENTO (PIGMENTADA) ESMALTE SINTÉTICO ACETINADO EM MADEIRA, 2 DEMÃOS. AF_01/2021	m²	37,41	17,07	20,84	779,62	1,53 %
6			BANCOS EM CONCRETO					1.721,82	3,39 %
6.1	3226	ORSE	Banco de concreto em alvenaria de tijolos, assento em concreto armado, sem encosto, pintado com tinta acrílica, 2 demãos	m	6,8	207,35	253,21	1.721,82	3,39 %
7			INSTALAÇÃO HIDRÁULICA					507,82	1,00 %
7.1	100849	SINAPI	ASSENTO SANITÁRIO CONVENCIONAL - FORNECIMENTO E INSTALACAO. AF_01/2020	UN	1	45,64	55,73	55,73	0,11 %
7.2	86913	SINAPI	TORNEIRA CROMADA 1/2" OU 3/4" PARA TANQUE, PADRÃO POPULAR - FORNECIMENTO E INSTALAÇÃO. AF_01/2020	UN	1	64,23	78,43	78,43	0,15 %
7.3	86882	SINAPI	SIFÃO DO TIPO GARRAFA/COPO EM PVC 1.1/4 X 1.1/2" - FORNECIMENTO E INSTALAÇÃO. AF_01/2020	UN	1	20,52	25,05	25,05	0,05 %
7.4	86885	SINAPI	ENGATE FLEXÍVEL EM PLÁSTICO BRANCO, 1/2" X 40CM - FORNECIMENTO E INSTALAÇÃO. AF_01/2020	UN	1	11,46	13,99	13,99	0,03 %
7.5	89578	SINAPI	TUBO PVC, SÉRIE R, ÁGUA PLUVIAL, DN 100 MM, FORNECIDO E INSTALADO EM CONDUTORES VERTICAIS DE ÁGUAS PLUVIAIS. AF_06/2022	M	6	30,87	37,69	226,14	0,44 %
7.6	89585	SINAPI	JOELHO 45 GRAUS, PVC, SÉRIE R, ÁGUA PLUVIAL, DN 100 MM, JUNTA ELÁSTICA, FORNECIDO E INSTALADO EM CONDUTORES VERTICAIS DE ÁGUAS PLUVIAIS. AF_06/2022	UN	2	44,42	54,24	108,48	0,21 %
8			PLACA EM ACM					2.481,75	4,88 %
8.1	061458	SEDOP	Painel em ACM - Estruturado (fachadas)	m²	3,42	594,22	725,66	2.481,75	4,88 %
9			REBOCO EM MURO DA FACHADA					3.676,03	7,23 %
9.1	87893	SINAPI	CHAPISCO APLICADO EM ALVENARIA (SEM PRESENÇA DE VÃOS) E ESTRUTURAS DE CONCRETO DE FACHADA, COM COLHER DE PEDREIRO. ARGAMASSA TRAÇO 1:3 COM PREPARO MANUAL. AF_10/2022	m²	35,49	7,57	9,24	327,92	0,65 %
9.2	87794	SINAPI	EMBOÇO OU MASSA ÚNICA EM ARGAMASSA TRAÇO 1:2:8, PREPARO MANUAL, APLICADA MANUALMENTE EM PANOS CEGOS DE FACHADA (SEM PRESENÇA DE VÃOS), ESPESSURA DE 25 MM. AF_09/2022	m²	35,49	44,85	54,77	1.943,78	3,82 %
9.3	96135	SINAPI	APLICAÇÃO MANUAL DE MASSA ACRÍLICA EM PAREDES EXTERNAS DE CASAS, DUAS DEMÃOS. AF_03/2024	m²	35,49	27,33	33,37	1.184,30	2,33 %
9.4	88415	SINAPI	APLICAÇÃO MANUAL DE FUNDO SELADOR ACRÍLICO EM PAREDES EXTERNAS DE CASAS. AF_03/2024	m²	35,49	5,08	6,20	220,03	0,43 %
10			ADMINISTRAÇÃO DE OBRA					3.883,04	7,64 %
10.1	90778	SINAPI	ENGENHEIRO CIVIL DE OBRA PLENO COM ENCARGOS COMPLEMENTARES	H	8	129,49	158,13	1.265,04	2,49 %
10.2	90780	SINAPI	MESTRE DE OBRAS COM ENCARGOS COMPLEMENTARES	H	40	53,60	65,45	2.618,00	5,15 %
11			SERVIÇOS FINAIS					853,08	1,68 %
11.1	9537	SINAPI	LIMPEZA FINAL DA OBRA	m²	77,33	4,24	5,17	399,79	0,79 %
11.2	72897	SINAPI	CARGA MANUAL DE ENTULHO EM CAMINHÃO BASCULANTE 6 M3	m³	9,93	30,22	36,90	366,41	0,72 %
11.3	72900	SINAPI	TRANSPORTE DE ENTULHO COM CAMINHÃO BASCULANTE 6 M3, RODOVIA PAVIMENTADA, DMT 0,5 A 1,0 KM	m³	9,93	7,17	8,75	86,88	0,17 %

Ivanildo Freitas de Oliveira
Engenheiro Civil
RN: 1955991234
CREA-PI 30222

IVANILDO FREITAS DE OLIVEIRA
Engenheiro Civil

Total sem BDI
Total do BDI
Total Geral

41.622,89
9.199,45
50.822,34

Obra	Bancos	B.D.I.	Encargos Sociais
REFORMA DO POSTO DE SAÚDE DA BARRA - P.M. CARACOL - PI	SINAPI - 08/2025 - Piauí	22,12%	Não Desonerado:
	SBC - 11/2025 - Piauí		Horista: 113,33%
	ORSE - 09/2025 - Sergipe		Mensalista: 71,12%
	SEDOP - 10/2025 - Pará		
	SEINFRA - 027 - Ceará		
	EMOP - 09/2025 - Rio de Janeiro		

Cronograma Físico e Financeiro

Item	Descrição	Total Por Etapa	30 DIAS	60 DIAS
1	SERVIÇOS INICIAIS	100,00% 1.620.58	100,00% 1.620.58	
2	COBERTURA	100,00% 8.466.91	100,00% 8.466.91	
3	CALÇADA	100,00% 10.642.62	100,00% 10.642.62	
4	INSTALAÇÃO ELÉTRICA	100,00% 4.247.17	100,00% 4.247.17	
5	PINTURA	100,00% 12.721.52		100,00% 12.721.52
6	BANCOS EM CONCRETO	100,00% 1.721.82	100,00% 1.721.82	
7	INSTALAÇÃO HIDRÁULICA	100,00% 507.82	100,00% 507.82	
8	PLACA EM ACM	100,00% 2.481.75	100,00% 2.481.75	
9	REBOCO EM MURO DA FACHADA	100,00% 3.676.03	100,00% 3.676.03	
10	ADMINISTRAÇÃO DE OBRA	100,00% 3.883.04	50,00% 1.941.52	50,00% 1.941.52
11	SERVIÇOS FINAIS	100,00% 853.08		100,00% 853.08
Porcentagem			69,47%	30,53%
Custo			35.306,22	15.516,12
Porcentagem Acumulado			69,47%	100,0%
Custo Acumulado			35.306,22	50.822,34

Ivanildo Freitas de Oliveira
Engenheiro Civil
RN: 1955991234
CREA-PI 30222

IVANILDO FREITAS DE OLIVIERA
Engenheiro Civil

PREFEITURA MUNICIPAL DE CARACOL-PI
REFORMA DO POSTO DE SAÚDE DA BARRA - P.M. CARACOL - PI - MUNICÍPIO DE CARACOL

COMPOSIÇÃO DO BDI

DESCRIÇÃO	PERCENTUAIS(%)
1. LUCRO	7,40
2. ADMINISTRAÇÃO CENTRAL	4,00
3. DESPESAS FINANCEIRAS	1,23
4. ISSQN	2,00
5. PIS	0,65
6. CPRB (2% SOBRE FATURAMENTO)	
7. COFINS	3,00
8. GARANTIAS, SEGUROS E RISCOS	2,07

$$BDI = \frac{(1+X)(1+Y)(1+Z)}{(1-I)} - 1$$

Onde:

- *X = Taxa da somatória das despesas indiretas, exceto tributos e despesas financeiras;*
- *Y = Taxa representativa das despesas financeiras;*
- *Z = Taxa representativa do lucro;*
- *I = Taxa representativa da incidência de tributos.*

X(%)= 6,07

Y(%)= 1,23

Z(%)= 7,40

I(%)= 5,65

Aplicando na fórmula acima, temos:

BDI(%)= 22,12

Caracol (PI), 19 de dezembro de 2025

Ivanildo Freitas de Oliveira
Engenheiro Civil
RN: 1985991234
CREA-PI 30222

PREFEITURA MUNICIPAL DE CARACOL-PIAUI
REFORMA DO POSTO DE SAÚDE DA BARRA - P.M. CARACOL - PI - MUNICÍPIO DE CARACOL-PI

ENCARGOS SOCIAIS SOBRE A MÃO DE OBRA - SEM DESONERAÇÃO

CÓDIGO		HORISTA %	MENSALISTA %
---------------	--	------------------	---------------------

GRUPO A			
A1	INSS	20,00	20,00
A2	SESI	1,50	1,50
A3	SENAI	1,00	1,00
A4	INCRA	0,20	0,20
A5	SEBRAE	0,60	0,60
A6	Salário-Educação	2,50	2,50
A7	Seguro Contra Acidentes de Trabalho	3,00	3,00
A8	FGTS	8,00	8,00
A9	SECONCI	0,00	0,00
A	Total dos Encargos Sociais	36,80	36,80

GRUPO B			
B1	Repouso Semanal Remunerado	17,82	0,00
B2	Feridos	3,95	0,00
B3	Auxilio - enfermidade	0,86	0,65
B4	13º salário	10,96	8,33
B5	Licença Paternidade	0,07	0,05
B6	Faltas justificadas	0,73	0,56
B7	Dias de chuva	1,17	0,00
B8	Auxilio acidente de trabalho	0,10	0,07
B9	Férias Gozadas	11,71	8,90
B10	Salário Maternidade	0,03	0,03
B	Total dos Encargos Sociais que recebem incidências de A	47,40	18,59

GRUPO C			
C1	Aviso Prévio Indenizado	5,30	4,03
C2	Aviso Prévio Trabalhado	0,12	0,09
C3	Férias Indenizadas	2,46	1,87
C4	Depósito rescisão sem Justa Causa	2,89	2,20
C5	Idenização Adicional	0,45	0,34
C	Total dos Encargos Sociais que não recebem incidências globais de A	11,22	8,53

GRUPO D			
D1	Reincidência de Grupo A sobre Grupo B	17,44	6,84
D2	Reincidência de Grupo A sobre Aviso Prévio Trabalhado e Reincidência do FGTS sobre Aviso Prévio Indenizado	0,47	0,36
D	Total das Taxas incidências e reincidências	17,91	7,20

TOTAL (A+B+C+D)	113,33	71,12
------------------------	---------------	--------------

CARACOL (PI), 19 DE DEZEMBRO DE 2025

 Ivanildo Freitas de Oliveira
 Engenheiro Civil
 RN: 1905991234
 CREA-PI 30222

Obra
REFORMA DO POSTO DE SAÚDE DA BARRA - P.M. CARACOL - PI

Bancos
SINAPI - 08/2025 - Piauí
SBC - 11/2025 - Piauí
ORSE - 09/2025 - Sergipe
SEDOP - 10/2025 - Pará
SEINFRA - 027 - Ceará
EMOP - 09/2025 - Rio de Janeiro

B.D.I.
22,12%

Encargos Sociais
Não Desonerado:
Horista: 113,33%
Mensalista: 71,12%

Planilha Orçamentária Analítica

1	SERVIÇOS INICIAIS							1.620,58	
1.1	Código	Banco	Descrição	Tipo	Und	Quant.	Valor Unit	Total	
Composição	11397	ORSE	Placa de obra em lona com impressão digital 1,50 x 2,00m, inclusive estrutura em metalon 20 x 20cm e escoramento, instalada - Rev 02 - 09/2021	Mobilização / Instalações Provisórias / Desmobilização	un	1,0000000	750,00	750,00	
Insumo	12325	ORSE	Placa em lona com impressão digital 1,50 x 2,00m, inclusive estrutura em metalon 20x20cm, inclusive escoramento	Serviços	un	1,0000000	750,00	750,00	
				MO sem LS =>	0,00	LS =>	0,00	MO com LS =>	0,00
				Valor do BDI =>	165,90			Valor com BDI =>	915,90
						Quant. =>	1,0000000	Preço Total =>	915,90

1.2	Código	Banco	Descrição	Tipo	Und	Quant.	Valor Unit	Total		
Composição	73859/002	SINAPI	CAPINA E LIMPEZA MANUAL DE TERRENO	SERP - SERVIÇOS PRELIMINARES	m²	1,0000000	1,73	1,73		
Composição Auxiliar	88316	SINAPI	SERVENTE COM ENCARGOS COMPLEMENTARES	Livro SINAPI: Cálculos e Parâmetros	H	0,0800000	21,71	1,73		
					MO sem LS =>	0,57	LS =>	0,64	MO com LS =>	1,21
					Valor do BDI =>	0,38			Valor com BDI =>	2,11
							Quant. =>	196,4000000	Preço Total =>	414,40

1.3	Código	Banco	Descrição	Tipo	Und	Quant.	Valor Unit	Total	
Composição	97641	SINAPI	REMOÇÃO DE FORRO DE GESSO, DE FORMA MANUAL, SEM REAPROVEITAMENTO. AF_09/2023	Demolições e Remoções	m²	1,0000000	2,94	2,94	
Composição Auxiliar	88269	SINAPI	GESSEIRO COM ENCARGOS COMPLEMENTARES	Livro SINAPI: Cálculos e Parâmetros	H	0,0336000	26,47	0,88	
Composição Auxiliar	88316	SINAPI	SERVENTE COM ENCARGOS COMPLEMENTARES	Livro SINAPI: Cálculos e Parâmetros	H	0,0951000	21,71	2,06	
				MO sem LS =>	0,98	LS =>	1,12	MO com LS =>	2,10
				Valor do BDI =>	0,65			Valor com BDI =>	3,59
						Quant. =>	12,2300000	Preço Total =>	43,90

1.4	Código	Banco	Descrição	Tipo	Und	Quant.	Valor Unit	Total	
Composição	104803	SINAPI	REMOÇÃO CALHAS E RUFOS, DE FORMA MANUAL, SEM REAPROVEITAMENTO. AF_09/2023	Demolições e Remoções	M	1,0000000	4,61	4,61	
Composição Auxiliar	88316	SINAPI	SERVENTE COM ENCARGOS COMPLEMENTARES	Livro SINAPI: Cálculos e Parâmetros	H	0,1110000	21,71	2,40	
Composição Auxiliar	88323	SINAPI	TELHADISTA COM ENCARGOS COMPLEMENTARES	Livro SINAPI: Cálculos e Parâmetros	H	0,0829000	26,71	2,21	
				MO sem LS =>	1,58	LS =>	1,78	MO com LS =>	3,36
				Valor do BDI =>	1,01			Valor com BDI =>	5,62
						Quant. =>	8,0000000	Preço Total =>	44,96

1.5	Código	Banco	Descrição	Tipo	Und	Quant.	Valor Unit	Total	
Composição	97650	SINAPI	REMOÇÃO DE TRAMA DE MADEIRA PARA COBERTURA, DE FORMA MANUAL, SEM REAPROVEITAMENTO. AF_09/2023	Demolições e Remoções	m²	1,0000000	7,73	7,73	
Composição Auxiliar	88316	SINAPI	SERVENTE COM ENCARGOS COMPLEMENTARES	Livro SINAPI: Cálculos e Parâmetros	H	0,2487000	21,71	5,39	
Composição Auxiliar	88323	SINAPI	TELHADISTA COM ENCARGOS COMPLEMENTARES	Livro SINAPI: Cálculos e Parâmetros	H	0,0879000	26,71	2,34	
MO sem LS =>					2,60	LS =>	2,95	MO com LS =>	5,55
Valor do BDI =>					1,70			Valor com BDI =>	9,43
						Quant. =>	21,3600000	Preço Total =>	201,42

2	COBERTURA							8.466,91	
2.1	Código	Banco	Descrição	Tipo	Und	Quant.	Valor Unit	Total	
Composição	96109	SINAPI	FORRO EM PLACAS DE GESSO, PARA AMBIENTES RESIDENCIAIS. AF_08/2023_PS	Forros	m²	1,0000000	51,41	51,41	
Composição Auxiliar	88269	SINAPI	GESSEIRO COM ENCARGOS COMPLEMENTARES	Livro SINAPI: Cálculos e Parâmetros	H	0,9123000	26,47	24,14	
Composição Auxiliar	88316	SINAPI	SERVENTE COM ENCARGOS COMPLEMENTARES	Livro SINAPI: Cálculos e Parâmetros	H	0,5244000	21,71	11,38	
Insumo	00000345	SINAPI	ARAME GALVANIZADO 18 BWG, D = 1,24MM (0,009 KG/M)	Material	KG	0,0217000	31,63	0,68	
Insumo	00003315	SINAPI	GESEO EM PO PARA REVESTIMENTOS/MOLDURAS/SANCAS E USO GERAL	Material	KG	1,8127000	0,87	1,57	
Insumo	00004812	SINAPI	PLACA DE GESSO PARA FORRO, *60 X 60* CM, ESPESSURA DE 12 MM (SEM COLOCACAO)	Material	m²	1,0414000	12,22	12,72	
Insumo	00020250	SINAPI	SISAL EM FIBRA	Material	KG	0,0078000	15,00	0,11	
Insumo	00040547	SINAPI	PARAFUSO ZINCADO, AUTOBROCANTE, FLANGEADO, 4,2 MM X 19 MM	Material	CENTO	0,0293000	27,77	0,81	
				MO sem LS =>	12,21	LS =>	13,84	MO com LS =>	26,05
				Valor do BDI =>	11,37			Valor com BDI =>	62,78
						Quant. =>	12,2300000	Preço Total =>	767,79

2.2	Código	Banco	Descrição	Tipo	Und	Quant.	Valor Unit	Total
Composição	94229	SINAPI	CALHA EM CHAPA DE AÇO GALVANIZADO NÚMERO 24, DESENVOLVIMENTO DE 100 CM, INCLUSO TRANSPORTE VERTICAL. AF_07/2019	Telhamento para Cobertura	M	1,0000000	169,39	169,39
Composição Auxiliar	88316	SINAPI	SERVENTE COM ENCARGOS COMPLEMENTARES	Livro SINAPI: Cálculos e Parâmetros	H	0,6330000	21,71	13,74
Composição Auxiliar	88323	SINAPI	TELHADISTA COM ENCARGOS COMPLEMENTARES	Livro SINAPI: Cálculos e Parâmetros	H	0,5390000	26,71	14,39

PREFEITURA MUNICIPAL DE CARACOL
CNPJ: 06.553.622/0001-23

Composição Auxiliar	93281	SINAPI	GUINCHO ELÉTRICO DE COLUNA, CAPACIDADE 400 KG, COM MOTO FREIO, MOTOR TRIFÁSICO DE 1,25 CV - CHP DIURNO. AF_03/2016	Custos Horários Produtivo e Improdutivo dos Equipamentos	CHP	0,0132000	28,93	0,38
Composição Auxiliar	93282	SINAPI	GUINCHO ELÉTRICO DE COLUNA, CAPACIDADE 400 KG, COM MOTO FREIO, MOTOR TRIFÁSICO DE 1,25 CV - CHI DIURNO. AF_03/2016	Custos Horários Produtivo e Improdutivo dos Equipamentos	CHI	0,0183000	27,73	0,50
Insumo	00000142	SINAPI	SELANTE ELASTICO MONOCOMPONENTE A BASE DE POLIURETANO (PU) PARA JUNTAS DIVERSAS	Material	310ML	0,1610000	53,52	8,61
Insumo	00005061	SINAPI	PREGO DE ACO POLIDO COM CABECA 18 X 27 (2 1/2 X 10)	Material	KG	0,0250000	20,00	0,50
Insumo	00005104	SINAPI	REBITE DE REPUXO EM ALUMINIO VAZADO, DIAMETRO 3,2 X 8 MM DE COMPRIMENTO (1KG = 1025 UNIDADES)	Material	KG	0,0049000	70,18	0,34
Insumo	00013388	SINAPI	SOLDA EM BARRA DE ESTANHO-CHUMBO 50/50	Material	KG	0,1800000	153,29	27,59
Insumo	00040784	SINAPI	CALHA QUADRADA DE CHAPA DE ACO GALVANIZADA NUM 24, CORTE 100 CM	Material	M	1,0500000	98,42	103,34
				MO sem LS =>	9,94	LS =>	11,27	21,21
				Valor do BDI =>	37,46			206,85
						Quant. =>	8,0000000	Preço Total => 1.654,80

2.3	Código	Banco	Descrição	Tipo	Und	Quant.	Valor Unit	Total
Composição	100330	SINAPI	RETIRADA E RECOLOCAÇÃO DE TELHA CERÂMICA CAPA-CANAL, COM ATÉ DUAS ÁGUAS, INCLUSO IÇAMENTO. AF_07/2019	Telhamento para Cobertura	m²	1,0000000	16,63	16,63
Composição Auxiliar	88316	SINAPI	SERVENTE COM ENCARGOS COMPLEMENTARES	Livro SINAPI: Cálculos e Parâmetros	H	0,2850000	21,71	6,18
Composição Auxiliar	88323	SINAPI	TELHADISTA COM ENCARGOS COMPLEMENTARES	Livro SINAPI: Cálculos e Parâmetros	H	0,1830000	26,71	4,88
Composição Auxiliar	93281	SINAPI	GUINCHO ELÉTRICO DE COLUNA, CAPACIDADE 400 KG, COM MOTO FREIO, MOTOR TRIFÁSICO DE 1,25 CV - CHP DIURNO. AF_03/2016	Custos Horários Produtivo e Improdutivo dos Equipamentos	CHP	0,0074000	28,93	0,21
Composição Auxiliar	93282	SINAPI	GUINCHO ELÉTRICO DE COLUNA, CAPACIDADE 400 KG, COM MOTO FREIO, MOTOR TRIFÁSICO DE 1,25 CV - CHI DIURNO. AF_03/2016	Custos Horários Produtivo e Improdutivo dos Equipamentos	CHI	0,0103000	27,73	0,28
Insumo	00007173	SINAPI	TELHA DE BARRO / CERAMICA, NAO ESMALTADA, TIPO COLONIAL, CANAL, PLAN, PAULISTA, COMPRIMENTO DE "44 A 50" CM, RENDIMENTO DE COBERTURA DE "26" TELHAS/M2	Material	MIL	0,0055000	925,00	5,08
				MO sem LS =>	3,94	LS =>	4,47	8,41
				Valor do BDI =>	3,67			20,30
						Quant. =>	106,8000000	Preço Total => 2.168,04

2.4	Código	Banco	Descrição	Tipo	Und	Quant.	Valor Unit	Total
Composição	92541	SINAPI	TRAMA DE MADEIRA COMPOSTA POR RIPAS, CAIBROS E TERÇAS PARA TELHADOS DE ATÉ 2 ÁGUAS PARA TELHA CERÂMICA CAPA-CANAL, INCLUSO TRANSPORTE VERTICAL. AF_07/2019	Estrutura e Trama para Cobertura	m²	1,0000000	69,44	69,44
Composição Auxiliar	88239	SINAPI	AJUDANTE DE CARPinteIRO COM ENCARGOS COMPLEMENTARES	Livro SINAPI: Cálculos e Parâmetros	H	0,4020000	22,20	8,92
Composição Auxiliar	88262	SINAPI	CARPinteIRO DE FORMAS COM ENCARGOS COMPLEMENTARES	Livro SINAPI: Cálculos e Parâmetros	H	0,4000000	26,97	10,78
Composição Auxiliar	93281	SINAPI	GUINCHO ELÉTRICO DE COLUNA, CAPACIDADE 400 KG, COM MOTO FREIO, MOTOR TRIFÁSICO DE 1,25 CV - CHP DIURNO. AF_03/2016	Custos Horários Produtivo e Improdutivo dos Equipamentos	CHP	0,0412000	28,93	1,19
Composição Auxiliar	93282	SINAPI	GUINCHO ELÉTRICO DE COLUNA, CAPACIDADE 400 KG, COM MOTO FREIO, MOTOR TRIFÁSICO DE 1,25 CV - CHI DIURNO. AF_03/2016	Custos Horários Produtivo e Improdutivo dos Equipamentos	CHI	0,0571000	27,73	1,58
Insumo	00004408	SINAPI	RIPA NAO APARELHADA, "1,5 X 5" CM, EM MACARANDUBA/MASSARANDUBA, ANGELIM OU EQUIVALENTE DA REGIAO - BRUTA	Material	M	2,5730000	1,90	4,88
Insumo	00004425	SINAPI	VIGA NAO APARELHADA "6 X 12" CM, EM MACARANDUBA/MASSARANDUBA, ANGELIM OU EQUIVALENTE DA REGIAO - BRUTA	Material	M	0,7350000	21,15	15,54
Insumo	00004430	SINAPI	CAIBRO NAO APARELHADO "5 X 6" CM, EM MACARANDUBA/MASSARANDUBA, ANGELIM OU EQUIVALENTE DA REGIAO - BRUTA	Material	M	2,3360000	10,00	23,36
Insumo	00020247	SINAPI	PREGO DE ACO POLIDO COM CABECA 15 X 15 (1 1/4 X 13)	Material	KG	0,0700000	22,53	1,57
Insumo	00039027	SINAPI	PREGO DE ACO POLIDO COM CABECA 19 X 36 (3 1/4 X 9)	Material	KG	0,0500000	20,32	1,01
Insumo	00040568	SINAPI	PREGO DE ACO POLIDO COM CABECA 22 X 48 (4 1/4 X 5)	Material	KG	0,0300000	20,50	0,61
				MO sem LS =>	7,82	LS =>	8,87	16,69
				Valor do BDI =>	15,36			84,80
						Quant. =>	21,3600000	Preço Total => 1.811,32

2.5	Código	Banco	Descrição	Tipo	Und	Quant.	Valor Unit	Total
Composição	94201	SINAPI	TELHAMENTO COM TELHA CERÂMICA CAPA-CANAL, TIPO COLONIAL, COM ATÉ 2 ÁGUAS, INCLUSO TRANSPORTE VERTICAL. AF_07/2019	Telhamento para Cobertura	m²	1,0000000	40,14	40,14
Composição Auxiliar	88316	SINAPI	SERVENTE COM ENCARGOS COMPLEMENTARES	Livro SINAPI: Cálculos e Parâmetros	H	0,3990000	21,71	8,66
Composição Auxiliar	88323	SINAPI	TELHADISTA COM ENCARGOS COMPLEMENTARES	Livro SINAPI: Cálculos e Parâmetros	H	0,1330000	26,71	3,55
Composição Auxiliar	93281	SINAPI	GUINCHO ELÉTRICO DE COLUNA, CAPACIDADE 400 KG, COM MOTO FREIO, MOTOR TRIFÁSICO DE 1,25 CV - CHP DIURNO. AF_03/2016	Custos Horários Produtivo e Improdutivo dos Equipamentos	CHP	0,0372000	28,93	1,07
Composição Auxiliar	93282	SINAPI	GUINCHO ELÉTRICO DE COLUNA, CAPACIDADE 400 KG, COM MOTO FREIO, MOTOR TRIFÁSICO DE 1,25 CV - CHI DIURNO. AF_03/2016	Custos Horários Produtivo e Improdutivo dos Equipamentos	CHI	0,0516000	27,73	1,43
Insumo	00007173	SINAPI	TELHA DE BARRO / CERAMICA, NAO ESMALTADA, TIPO COLONIAL, CANAL, PLAN, PAULISTA, COMPRIMENTO DE "44 A 50" CM, RENDIMENTO DE COBERTURA DE "26" TELHAS/M2	Material	MIL	0,0275000	925,00	25,43
				MO sem LS =>	5,00	LS =>	5,67	10,67
				Valor do BDI =>	8,87			49,01
						Quant. =>	21,3600000	Preço Total => 1.046,85

2.6	Código	Banco	Descrição	Tipo	Und	Quant.	Valor Unit	Total
-----	--------	-------	-----------	------	-----	--------	------------	-------

PREFEITURA MUNICIPAL DE CARACOL
CNPJ: 06.553.622/0001-23

Composição	C0387	SEINFRA	BEIRA E BICA EM TELHA COLONIAL	TELHAS	M	1,0000000	13,14	13,14	
Insumo	I0108	SEINFRA	AREIA GROSSA	Material	m³	0,0025000	74,72	0,18	
Insumo	I0441	SEINFRA	CAL HIDRATADA	Material	KG	0,3240000	1,10	0,35	
Insumo	I0805	SEINFRA	CIMENTO PORTLAND	Material	KG	0,3240000	0,56	0,18	
Insumo	I2391	SEINFRA	PEDREIRO	Mão de Obra	H	0,3000000	23,17	6,95	
Insumo	I2543	SEINFRA	SERVENTE	Mão de Obra	H	0,3200000	17,14	5,48	
				MO sem LS =>	5,83	LS =>	6,60	MO com LS =>	12,43
				Valor do BDI =>	2,90			Valor com BDI =>	16,04
						Quant. =>	41,8000000	Preço Total =>	670,47

2.7	Código	Banco	Descrição	Tipo	Und	Quant.	Valor Unit	Total	
Composição	94221	SINAPI	CUMEEIRA PARA TELHA CERÂMICA EMBOÇADA COM ARGAMASSA TRAÇO 1:2:9 (CIMENTO, CAL E AREIA) PARA TELHADOS COM ATÉ 2 ÁGUAS, INCLUSO TRANSPORTE VERTICAL. AF_07/2019	Telhamento para Cobertura	M	1,0000000	23,73	23,73	
Composição Auxiliar	87337	SINAPI	ARGAMASSA TRAÇO 1:2:9 (EM VOLUME DE CIMENTO, CAL E AREIA MÉDIA UMIDA) PARA EMBOÇO/MASSA ÚNICA/ASSENTAMENTO DE ALVENARIA DE VEDAÇÃO, PREPARO MECÂNICO COM MISTURADOR DE EIXO HORIZONTAL DE 300 KG. AF_08/2019	Argamassas	m³	0,0117000	618,27	7,23	
Composição Auxiliar	88316	SINAPI	SERVENTE COM ENCARGOS COMPLEMENTARES	Livro SINAPI: Cálculos e Parâmetros	H	0,2090000	21,71	4,53	
Composição Auxiliar	88323	SINAPI	TELHADISTA COM ENCARGOS COMPLEMENTARES	Livro SINAPI: Cálculos e Parâmetros	H	0,1640000	26,71	4,38	
Composição Auxiliar	93281	SINAPI	GUINCHO ELÉTRICO DE COLUNA, CAPACIDADE 400 KG, COM MOTO FREIO, MOTOR TRIFÁSICO DE 1,25 CV - CHP DIURNO. AF_03/2016	Custos Horários Produtivo e Improdutivo dos Equipamentos	CHP	0,0063000	28,93	0,18	
Composição Auxiliar	93282	SINAPI	GUINCHO ELÉTRICO DE COLUNA, CAPACIDADE 400 KG, COM MOTO FREIO, MOTOR TRIFÁSICO DE 1,25 CV - CHI DIURNO. AF_03/2016	Custos Horários Produtivo e Improdutivo dos Equipamentos	CHI	0,0087000	27,73	0,24	
Insumo	00007181	SINAPI	CUMEEIRA PARA TELHA CERAMICA, COMPRIMENTO DE *41* CM, RENDIMENTO DE *3* TELHAS/M	Material	UN	3,0000000	2,39	7,17	
				MO sem LS =>	3,76	LS =>	4,27	MO com LS =>	8,03
				Valor do BDI =>	5,24			Valor com BDI =>	28,97
						Quant. =>	12,0000000	Preço Total =>	347,64

3			CALÇADA					10.642,62	
3.1			CONSTRUÇÃO DE CALÇADA EXTERNA					2.541,73	
3.1.1	Código	Banco	Descrição	Tipo	Und	Quant.	Valor Unit	Total	
Composição	103335	SINAPI	ALVENARIA DE VEDAÇÃO DE BLOCOS CERÂMICOS FURADOS NA HORIZONTAL DE 14X9X19 CM (ESPESSURA 14 CM, BLOCO DEITADO) E ARGAMASSA DE ASSENTAMENTO COM PREPARO MANUAL. AF_12/2021	Alvenaria de Vedação	m²	1,0000000	148,74	148,74	
Composição Auxiliar	87369	SINAPI	ARGAMASSA TRAÇO 1:2:8 (EM VOLUME DE CIMENTO, CAL E AREIA MÉDIA UMIDA) PARA EMBOÇO/MASSA ÚNICA/ASSENTAMENTO DE ALVENARIA DE VEDAÇÃO, PREPARO MANUAL. AF_08/2019	Argamassas	m³	0,0183000	753,43	13,78	
Composição Auxiliar	88309	SINAPI	PEDREIRO COM ENCARGOS COMPLEMENTARES	Livro SINAPI: Cálculos e Parâmetros	H	2,3200000	27,39	63,54	
Composição Auxiliar	88316	SINAPI	SERVENTE COM ENCARGOS COMPLEMENTARES	Livro SINAPI: Cálculos e Parâmetros	H	1,1600000	21,71	25,18	
Insumo	00007267	SINAPI	BLOCO CERAMICO / TIJOLO VAZADO PARA ALVENARIA DE VEDACAO, 6 FUROS NA HORIZONTAL, 9 X 14 X 19 CM (L X A X C)	Material	UN	56,6200000	0,75	42,46	
Insumo	00034547	SINAPI	TELA DE ACO SOLDADA GALVANIZADA/ZINCADA PARA ALVENARIA, FIO D = *1,20 A 1,70* MM, MALHA 15 X 15 MM, (C X L) *50 X 12* CM	Material	M	0,8050000	3,71	2,98	
Insumo	00037395	SINAPI	PINO DE ACO COM FURO, HASTE = 27 MM (ACAO DIRETA)	Material	CENTO	0,0193000	41,93	0,80	
				MO sem LS =>	32,26	LS =>	36,57	MO com LS =>	68,83
				Valor do BDI =>	32,90			Valor com BDI =>	181,64
						Quant. =>	1,5700000	Preço Total =>	285,17

3.1.2	Código	Banco	Descrição	Tipo	Und	Quant.	Valor Unit	Total	
Composição	94990	SINAPI	EXECUÇÃO DE PASSEIO (CALÇADA) OU PISO DE CONCRETO COM CONCRETO MOLDADO IN LOCO, FEITO EM OBRA, ACABAMENTO CONVENCIONAL, NÃO ARMADO. AF_08/2022	Passeios de Concreto	m³	1,0000000	955,30	955,30	
Composição Auxiliar	88262	SINAPI	CARPINTEIRO DE FORMAS COM ENCARGOS COMPLEMENTARES	Livro SINAPI: Cálculos e Parâmetros	H	1,6268000	26,97	43,87	
Composição Auxiliar	88309	SINAPI	PEDREIRO COM ENCARGOS COMPLEMENTARES	Livro SINAPI: Cálculos e Parâmetros	H	1,4149000	27,39	38,75	
Composição Auxiliar	88316	SINAPI	SERVENTE COM ENCARGOS COMPLEMENTARES	Livro SINAPI: Cálculos e Parâmetros	H	3,0417000	21,71	66,03	
Composição Auxiliar	94964	SINAPI	CONCRETO FCK = 20MPA, TRAÇO 1:2:7:3 (EM MASSA SECA DE CIMENTO/ AREIA MÉDIA/ BRITA 1) - PREPARO MECÂNICO COM BETONEIRA 400 L. AF_05/2021	Produção de Concreto	m³	1,2315000	629,44	775,15	
Insumo	00002692	SINAPI	DESMOLDANTE PROTETOR PARA FORMAS DE MADEIRA, DE BASE OLEOSA EMULSIONADA EM AGUA	Material	L	0,0213000	10,72	0,22	
Insumo	00004509	SINAPI	SARRAFO *2,5 X 10* CM EM PINUS, MISTA OU EQUIVALENTE DA REGIAO - BRUTA	Material	M	3,1250000	5,20	16,25	
Insumo	00004517	SINAPI	SARRAFO *2,5 X 7,5* CM EM PINUS, MISTA OU EQUIVALENTE DA REGIAO - BRUTA	Material	M	2,5000000	3,58	8,95	
Insumo	00005068	SINAPI	PREGO DE ACO POLIDO COM CABECA 17 X 21 (2 X 11)	Material	KG	0,2994000	20,34	6,08	
				MO sem LS =>	93,30	LS =>	105,74	MO com LS =>	199,04
				Valor do BDI =>	211,31			Valor com BDI =>	1.166,61
						Quant. =>	0,6800000	Preço Total =>	793,29

3.1.3	Código	Banco	Descrição	Tipo	Und	Quant.	Valor Unit	Total
--------------	---------------	--------------	------------------	-------------	------------	---------------	-------------------	--------------

PREFEITURA MUNICIPAL DE CARACOL
CNPJ: 06.553.622/0001-23

Composição	12789	ORSE	Rampa padrão (retangular) para acesso de deficientes em passeio público, em concreto simples Fck=25MPa, desmoldado, 02 demãos e piso tátil de alerta/direcional. Rev 01_07/2025	Pisos : Cimentados, em Concreto Simples, tipo Tech-Stone e de Alta Resistência	un	1,0000000	1.087,54	1.087,54		
Composição Auxiliar	77	ORSE	Aterro de caixão de edificação, com fornec. de areia, adensada com água	Aterros / Reaterros / Compactações	m³	0,4080000	175,32	71,53		
Composição Auxiliar	2497	ORSE	Escavação manual de vala ou cava em material de 1ª categoria, profundidade até 1,50m	Escavação Manual em Área Urbana	m³	1,2240000	55,32	67,71		
Composição Auxiliar	2620	ORSE	Meio-fio pré-moldado de concreto simples (0,12 x 0,30 x 1,00m), sobre base de concreto simples e rejuntado com argamassa de cimento e areia traço 1:3	Meios-Fios e Guias	m	3,6000000	43,78	157,60		
Composição Auxiliar	3644	ORSE	Acabamento de superfície de piso de concreto com desmoldamento manual	Pavimentações Externas	m²	7,6500000	17,03	130,27		
Composição Auxiliar	7324	ORSE	Piso tátil direcional e/ou alerta, de concreto, colorido, p/deficientes visuais, dimensões 25x25cm, aplicado com argamassa industrializada ac-ii, rejuntado, exclusive regularização de base	Azulejos e Cerâmicas	m²	1,1250000	154,68	174,01		
Composição Auxiliar	9399	ORSE	Concreto simples fabricado na obra, fck=25 mpa, lançado e adensado	Concreto Simples	m³	0,7650000	635,85	486,42		
					MO sem LS =>	161,33	LS =>	182,83	MO com LS =>	344,16
					Valor do BDI =>	240,56			Valor com BDI =>	1.328,10
					Quant. =>	1,0000000	Preço Total =>			1.328,10

3.1.4	Código	Banco	Descrição	Tipo	Und	Quant.	Valor Unit	Total		
Insumo	00006081	SINAPI	ARGILA OU BARRO PARA ATERRO/REATERRO (COM TRANSPORTE ATE 10 KM)	Material	m³	1,0000000	54,26	54,26		
					MO sem LS =>	0,00	LS =>	0,00	MO com LS =>	0,00
					Valor do BDI =>	12,00			Valor com BDI =>	66,26
					Quant. =>	2,0400000	Preço Total =>			135,17

3.2	CONSTRUÇÃO DE CALÇADA INTERNA								8.100,89
3.2.1	Código	Banco	Descrição	Tipo	Und	Quant.	Valor Unit	Total	
Composição	94319	SINAPI	ATERRO MANUAL DE VALAS COM SOLO ARGILLO-ARENOSO. AF_08/2023	Aterro e Reaterro de Valas	m³	1,0000000	79,58	79,58	
Composição Auxiliar	5901	SINAPI	CAMINHÃO PIPA 10.000 L TRUCADO, PESO BRUTO TOTAL 23.000 KG, CARGA ÚTIL MÁXIMA 15.935 KG, DISTÂNCIA ENTRE EIXOS 4,8 M, POTÊNCIA 230 CV, INCLUSIVE TANQUE DE AÇO PARA TRANSPORTE DE ÁGUA - CHP DIURNO. AF_06/2014	Custos Horários Produtivo e Improdutivo dos Equipamentos	CHP	0,0054000	313,24	1,69	
Composição Auxiliar	5903	SINAPI	CAMINHÃO PIPA 10.000 L TRUCADO, PESO BRUTO TOTAL 23.000 KG, CARGA ÚTIL MÁXIMA 15.935 KG, DISTÂNCIA ENTRE EIXOS 4,8 M, POTÊNCIA 230 CV, INCLUSIVE TANQUE DE AÇO PARA TRANSPORTE DE ÁGUA - CHI DIURNO. AF_06/2014	Custos Horários Produtivo e Improdutivo dos Equipamentos	CHI	0,0006000	71,27	0,04	
Composição Auxiliar	88316	SINAPI	SERVENTE COM ENCARGOS COMPLEMENTARES	Livro SINAPI: Cálculos e Parâmetros	H	0,7866000	21,71	17,07	
Composição Auxiliar	91533	SINAPI	COMPACTADOR DE SOLOS DE PERCUSSÃO (SOQUETE) COM MOTOR A GASOLINA 4 TEMPOS, POTÊNCIA 4 CV - CHP DIURNO. AF_08/2015	Custos Horários Produtivo e Improdutivo dos Equipamentos	CHP	0,1962000	35,45	6,95	
Insumo	00006079	SINAPI	ARGILA, ARGILA VERMELHA OU ARGILA ARENOSA (RETIRADA NA JAZIDA, SEM TRANSPORTE)	Material	m³	1,3889000	38,76	53,83	
				MO sem LS =>	7,65	LS =>	8,66	MO com LS =>	16,31
				Valor do BDI =>	17,60			Valor com BDI =>	97,18
					Quant. =>	6,4100000	Preço Total =>		622,92

3.2.2	Código	Banco	Descrição	Tipo	Und	Quant.	Valor Unit	Total		
Composição	94990	SINAPI	EXECUÇÃO DE PASSEIO (CALÇADA) OU PISO DE CONCRETO COM CONCRETO MOLDADO IN LOCO, FEITO EM OBRA, ACABAMENTO CONVENCIONAL, NÃO ARMADO. AF_07/2016	Passeios de Concreto	m³	1,0000000	955,30	955,30		
Composição Auxiliar	88262	SINAPI	CARPINTEIRO DE FORMAS COM ENCARGOS COMPLEMENTARES	Livro SINAPI: Cálculos e Parâmetros	H	1,6268000	26,97	43,87		
Composição Auxiliar	88309	SINAPI	PEDREIRO COM ENCARGOS COMPLEMENTARES	Livro SINAPI: Cálculos e Parâmetros	H	1,4149000	27,39	38,75		
Composição Auxiliar	88316	SINAPI	SERVENTE COM ENCARGOS COMPLEMENTARES	Livro SINAPI: Cálculos e Parâmetros	H	3,0417000	21,71	66,03		
Composição Auxiliar	94964	SINAPI	CONCRETO FCK = 20MPa, TRAÇO 1:2,7:3 (EM MASSA SECA DE CIMENTO/ AREIA MÉDIA/ BRITA 1) - PREPARO MECÂNICO COM BETONEIRA 400 L. AF_05/2021	Produção de Concreto	m³	1,2315000	629,44	775,15		
Insumo	00002692	SINAPI	DESMOLDANTE PROTETOR PARA FORMAS DE MADEIRA, DE BASE OLEOSA EMULSIONADA EM AGUA	Material	L	0,0213000	10,72	0,22		
Insumo	00004509	SINAPI	SARRAFO "2,5 X 10" CM EM PINUS, MISTA OU EQUIVALENTE DA REGIAO - BRUTA	Material	M	3,1250000	5,20	16,25		
Insumo	00004517	SINAPI	SARRAFO "2,5 X 7,5" CM EM PINUS, MISTA OU EQUIVALENTE DA REGIAO - BRUTA	Material	M	2,5000000	3,58	8,95		
Insumo	00005068	SINAPI	PREGO DE ACO POLIDO COM CABECA 17 X 21 (2 X 11)	Material	KG	0,2994000	20,34	6,08		
					MO sem LS =>	93,30	LS =>	105,74	MO com LS =>	199,04
					Valor do BDI =>	211,31			Valor com BDI =>	1.166,61
						Quant. =>	6,4100000		Preço Total =>	7.477,97

4	INSTALAÇÃO ELÉTRICA						4.247,17		
4.2	Código	Banco	Descrição	Tipo	Und	Quant.	Valor Unit	Total	
Composição	97589	SINAPI	LUMINÁRIA TIPO PLAFON EM PLÁSTICO, DE SOBREPOR, COM 1 LÂMPADA FLUORESCENTE DE 15 W, SEM REATOR - FORNECIMENTO E INSTALAÇÃO. AF_02/2020	INEL - INSTALAÇÃO ELÉTRICA/ELETRIFICAÇÃO E ILUMINAÇÃO EXTERNA	UN	1,0000000	35,48	35,48	
Composição Auxiliar	88247	SINAPI	AUXILIAR DE ELETRICISTA COM ENCARGOS COMPLEMENTARES	Livro SINAPI: Cálculos e Parâmetros	H	0,2231000	22,81	5,08	
Composição Auxiliar	88264	SINAPI	ELETRICISTA COM ENCARGOS COMPLEMENTARES	Livro SINAPI: Cálculos e Parâmetros	H	0,5355000	27,74	14,85	
Insumo	00038191	SINAPI	LAMPADA FLUORESCENTE COMPACTA 2U BRANCA 15 W, BASE E27 (127/220 V)	Material	UN	1,0000000	8,99	8,99	
Insumo	00038773	SINAPI	LUMINARIA DE TETO PLAFON/PLAFONIER EM PLASTICO COM BASE E27, POTENCIA MAXIMA 60 W (NAO INCLUI LAMPADA)	Material	UN	1,0000000	6,56	6,56	
				MO sem LS =>	6,98	LS =>	7,90	MO com LS =>	14,88
				Valor do BDI =>	7,84			Valor com BDI =>	43,32

Quant. => 3,0000000 Preço Total => 129,96

4.3	Código	Banco	Descrição	Tipo	Und	Quant.	Valor Unit	Total	
Composição	642	ORSE	Ponto de luz em teto ou parede, com eletroduto pvc rígido embutido Ø 3/4"	Pontos de Suprimento de Energia Convencionais	un	1,0000000	303,01	303,01	
Composição Auxiliar	10549	ORSE	Encargos Complementares - Servente	Provisórios	h	6,0000000	3,86	23,16	
Composição Auxiliar	10552	ORSE	Encargos Complementares - Eletricista	Provisórios	h	5,0000000	3,73	18,65	
Insumo	00000939/SIN	ORSE	Fio de cobre, solido, classe 1, isolacao em pvc/a, antichama bwf-b, 450/750v,secao nominal 2,5 mm2	Material	m	12,0000000	2,76	33,12	
Insumo	00002436/SIN	ORSE	Eletricista (horista)	Mão de Obra	h	5,0000000	20,44	102,20	
Insumo	00002674/SIN	ORSE	Eletroduto de pvc rigido roscavel de 3/4", sem luva	Material	m	6,0000000	5,30	31,80	
Insumo	00006111/SIN	ORSE	Servente de obras (horista)	Mão de Obra	h	6,0000000	14,58	87,48	
Insumo	00012001/SIN	ORSE	Caixa octogonal de fundo movel, em pvc, de 4" x 4", para eletroduto flexivel corrugado	Material	un	1,0000000	4,74	4,74	
Insumo	00020111/SIN	ORSE	Fita isolante adesiva antichama, uso ate 750 v, em rolo de 19 mm x 20 m	Material	un	0,1500000	12,46	1,86	
				MO sem LS =>	88,91	LS =>	100,77	MO com LS =>	189,68
				Valor do BDI =>	67,02			Valor com BDI =>	370,03
						Quant. =>	2,0000000	Preço Total =>	740,06

4.4	Código	Banco	Descrição	Tipo	Und	Quant.	Valor Unit	Total	
Composição	060316	SBC	REFLETOR 100W LED LINEAR BLINDADO A PROVA D'AGUA	INSTALACOES ELETRICAS - LUMINARIAS	UN	1,0000000	270,88	270,88	
Insumo	003420	SBC	FITA ISOLANTE HIGHLAND ADESIVA 19m x 20mm	Material	M	0,1000000	1,16	0,11	
Insumo	014203	SBC	BUCHA DE NYLON PARA FIXACAO TIPO S8 C/PARAFUSO	Material	UN	2,0000000	0,88	1,76	
Insumo	049526	SBC	LUMINARIA/REFLETOR 100W LED LINEAR BLINDADO A PROVA DE AGUA	Material	UN	1,0000000	233,99	233,99	
Insumo	098755	SBC	CABO AFUMEX GREEN 450/750V 1,5mm2	Material	M	0,5250000	2,34	1,22	
Insumo	099250	SBC	ELETRICISTA	Mão de Obra	H	1,0230000	17,90	18,31	
Insumo	099806	SBC	AJUDANTE DE ELETRICISTA	Mão de Obra	H	1,0230000	15,15	15,49	
				MO sem LS =>	15,84	LS =>	17,96	MO com LS =>	33,80
				Valor do BDI =>	59,91	Valor com BDI =>			330,79
						Quant. =>	2,0000000	Preço Total =>	661,58

4.5	Código	Banco	Descrição	Tipo	Und	Quant.	Valor Unit	Total	
Composição	91834	SINAPI	ELETRODUTO FLEXÍVEL CORRUGADO, PVC, DN 25 MM (3/4"), PARA CIRCUITOS TERMINAIS, INSTALADO EM FORRO - FORNECIMENTO E INSTALAÇÃO. AF_03/2023	Instalações Elétricas - Eletrodutos Embutidos, Cabos, Caixas, Tomadas e Interruptores	M	1,0000000	18,74	18,74	
Composição Auxiliar	88247	SINAPI	AUXILIAR DE ELETRICISTA COM ENCARGOS COMPLEMENTARES	Livro SINAPI: Cálculos e Parâmetros	H	0,0910000	22,81	2,07	
Composição Auxiliar	88264	SINAPI	ELETRICISTA COM ENCARGOS COMPLEMENTARES	Livro SINAPI: Cálculos e Parâmetros	H	0,0910000	27,74	2,52	
Composição Auxiliar	91170	SINAPI	FIXAÇÃO DE TUBOS HORIZONTAIS DE PVC ÁGUA, PVC ESGOTO, PVC ÁGUA PLUVIAL, CPVC, PPR, COBRE OU AÇO, DIÂMETROS MENORES OU IGUAIS A 40 MM, COM ABRAÇADEIRA METÁLICA RÍGIDA TIPO U PERFIL 1 1/4", FIXADA EM PERFILADO EM LAJE. AF_09/2023_PS	Rasgos e Fixações	M	1,0000000	11,16	11,16	
Insumo	00002688	SINAPI	ELETRODUTO PVC FLEXIVEL CORRUGADO, COR AMARELA, DE 25 MM	Material	M	1,1000000	2,72	2,99	
				MO sem LS =>	3,98	LS =>	4,52	MO com LS =>	8,50
				Valor do BDI =>	4,14			Valor com BDI =>	22,88
						Quant. =>	15,0000000	Preço Total =>	343,20

4.6	Código	Banco	Descrição	Tipo	Und	Quant.	Valor Unit	Total	
Composição	91924	SINAPI	CABO DE COBRE FLEXÍVEL ISOLADO, 1,5 MMP, ANTI-CHAMA 450/750 V, PARA CIRCUITOS TERMINAIS - FORNECIMENTO E INSTALAÇÃO. AF_03/2023	Instalações Elétricas - Eletrodutos Embutidos, Cabos, Caixas, Tomadas e Interruptores	M	1,0000000	3,15	3,15	
Composição Auxiliar	88247	SINAPI	AUXILIAR DE ELETRICISTA COM ENCARGOS COMPLEMENTARES	Livro SINAPI: Cálculos e Parâmetros	H	0,0230000	22,81	0,52	
Composição Auxiliar	88264	SINAPI	ELETRICISTA COM ENCARGOS COMPLEMENTARES	Livro SINAPI: Cálculos e Parâmetros	H	0,0230000	27,74	0,63	
Insumo	00001013	SINAPI	CABO DE COBRE, FLEXIVEL, CLASSE 4 OU 5, ISOLACAO EM PVC/A, ANTICHAMA BWF-B, 1 CONDUTOR, 450/750 V, SECAO NOMINAL 1,5 MM2	Material	M	1,2434000	1,59	1,97	
Insumo	00021127	SINAPI	FITA ISOLANTE ADESIVA ANTICHAMA, USO ATE 750 V, EM ROLO DE 19 MM X 5 M	Material	UN	0,0094000	3,70	0,03	
				MO sem LS =>	0,40	LS =>	0,45	MO com LS =>	0,85
				Valor do BDI =>	0,69	Valor com BDI =>		3,84	
						Quant. =>	90,0000000	Preço Total =>	345,60

4.7	Código	Banco	Descrição	Tipo	Und	Quant.	Valor Unit	Total			
Composição	12971	ORSE	Luminária Pannel Led embutir 18w quadrada, 6000k da G-light ou similar - Rev01_11/2021	Luminárias Internas	un	1,0000000	78,62	78,62			
Composição Auxiliar	10549	ORSE	Encargos Complementares - Servente	Provisórios	h	1,0000000	3,86	3,86			
Composição Auxiliar	10552	ORSE	Encargos Complementares - Eletricista	Provisórios	h	1,0000000	3,73	3,73			
Insumo	00002436/SIN	ORSE	Eletricista (horista)	Mão de Obra	h	1,0000000	20,44	20,44			
Insumo	00006111/SIN	ORSE	Servente de obras (horista)	Mão de Obra	h	1,0000000	14,58	14,58			
Insumo	13685	ORSE	Luminária Pannel Led embutir 18w quadrada, 6000k da G-light ou similar	Material	un	1,0000000	36,01	36,01			
					MO sem LS =>	16,42	LS =>	18,60	MO com LS =>	35,02	
					Valor do BDI =>	17,39				Valor com BDI =>	96,01

Quant. => 13,0000000 Preço Total => 1.248,13

4.8	Código	Banco	Descrição	Tipo	Und	Quant.	Valor Unit	Total
Insumo	00039809	SINAPI	CAIXA PARA MEDIDOR POLIFASICO, EM POLICARBONATO / TERMOPLASTICO, PARA ALOJAR 1 DISJUNTOR (PADRAO DA CONCESSIONARIA LOCAL)	Material	UN	1,0000000	233,28	233,28
				MO sem LS =>		0,00	LS =>	0,00
				Valor do BDI =>		51,60	MO com LS =>	0,00
							Valor com BDI =>	284,88
				Quant. =>		1,0000000	Preço Total =>	284,88

4.9	Código	Banco	Descrição	Tipo	Und	Quant.	Valor Unit	Total
Composição	88264	SINAPI	ELETRICISTA COM ENCARGOS COMPLEMENTARES	Livro SINAPI: Cálculos e Parâmetros	H	1,0000000	27,74	27,74
Composição Auxiliar	95332	SINAPI	CURSO DE CAPACITAÇÃO PARA ELETRICISTA (ENCARGOS COMPLEMENTARES) - HORISTA	Livro SINAPI: Cálculos e Parâmetros	H	1,0000000	0,75	0,75
Insumo	00002436	SINAPI	ELETRICISTA	Mão de Obra	H	1,0000000	20,33	20,33
Insumo	00037370	SINAPI	ALIMENTACAO - HORISTA (COLETADO CAIXA)	Outros	H	1,0000000	2,46	2,46
Insumo	00037371	SINAPI	TRANSPORTE - HORISTA (COLETADO CAIXA)	Serviços	H	1,0000000	0,57	0,57
Insumo	00037372	SINAPI	EXAMES - HORISTA (COLETADO CAIXA)	Outros	H	1,0000000	1,43	1,43
Insumo	00037373	SINAPI	SEGURO - HORISTA (COLETADO CAIXA)	Taxas	H	1,0000000	0,08	0,08
Insumo	00043460	SINAPI	FERRAMENTAS - FAMILIA ELETRICISTA - HORISTA (ENCARGOS COMPLEMENTARES - COLETADO CAIXA)	Equipamento	H	1,0000000	0,86	0,86
Insumo	00043484	SINAPI	EPI - FAMILIA ELETRICISTA - HORISTA (ENCARGOS COMPLEMENTARES - COLETADO CAIXA)	Equipamento	H	1,0000000	1,26	1,26
				MO sem LS =>		9,88	LS =>	11,20
				Valor do BDI =>		6,13	MO com LS =>	21,08
							Valor com BDI =>	33,87
				Quant. =>		8,0000000	Preço Total =>	270,96

4.10	Código	Banco	Descrição	Tipo	Und	Quant.	Valor Unit	Total
Composição	88247	SINAPI	AUXILIAR DE ELETRICISTA COM ENCARGOS COMPLEMENTARES	Livro SINAPI: Cálculos e Parâmetros	H	1,0000000	22,81	22,81
Composição Auxiliar	95316	SINAPI	CURSO DE CAPACITAÇÃO PARA AUXILIAR DE ELETRICISTA (ENCARGOS COMPLEMENTARES) - HORISTA	Livro SINAPI: Cálculos e Parâmetros	H	1,0000000	0,58	0,58
Insumo	00000247	SINAPI	AJUDANTE DE ELETRICISTA	Mão de Obra	H	1,0000000	15,57	15,57
Insumo	00037370	SINAPI	ALIMENTACAO - HORISTA (COLETADO CAIXA)	Outros	H	1,0000000	2,46	2,46
Insumo	00037371	SINAPI	TRANSPORTE - HORISTA (COLETADO CAIXA)	Serviços	H	1,0000000	0,57	0,57
Insumo	00037372	SINAPI	EXAMES - HORISTA (COLETADO CAIXA)	Outros	H	1,0000000	1,43	1,43
Insumo	00037373	SINAPI	SEGURO - HORISTA (COLETADO CAIXA)	Taxas	H	1,0000000	0,08	0,08
Insumo	00043460	SINAPI	FERRAMENTAS - FAMILIA ELETRICISTA - HORISTA (ENCARGOS COMPLEMENTARES - COLETADO CAIXA)	Equipamento	H	1,0000000	0,86	0,86
Insumo	00043484	SINAPI	EPI - FAMILIA ELETRICISTA - HORISTA (ENCARGOS COMPLEMENTARES - COLETADO CAIXA)	Equipamento	H	1,0000000	1,26	1,26
				MO sem LS =>		7,57	LS =>	8,58
				Valor do BDI =>		5,04	MO com LS =>	16,15
							Valor com BDI =>	27,85
				Quant. =>		8,0000000	Preço Total =>	222,80

5			PINTURA					12.721,52
5.1			PINTURA DE PAREDES					10.292,69
5.1.1	Código	Banco	Descrição	Tipo	Und	Quant.	Valor Unit	Total
Composição	88489	SINAPI	PINTURA LÁTEX ACRÍLICA PREMIUM, APLICAÇÃO MANUAL EM PAREDES, DUAS DEMÃOS. AF_04/2023	Pintura Interna	m²	1,0000000	12,63	12,63
Composição Auxiliar	88310	SINAPI	PINTOR COM ENCARGOS COMPLEMENTARES	Livro SINAPI: Cálculos e Parâmetros	H	0,1631000	29,07	4,74
Composição Auxiliar	88316	SINAPI	SERVENTE COM ENCARGOS COMPLEMENTARES	Livro SINAPI: Cálculos e Parâmetros	H	0,0544000	21,71	1,18
Insumo	00007356	SINAPI	TINTA LATEX ACRILICA PREMIUM, COR BRANCO FOSCO	Material	L	0,2285000	29,39	6,71
				MO sem LS =>		1,96	LS =>	2,22
				Valor do BDI =>		2,79	MO com LS =>	4,18
							Valor com BDI =>	15,42
				Quant. =>		224,0600000	Preço Total =>	3.455,00

5.1.2	Código	Banco	Descrição	Tipo	Und	Quant.	Valor Unit	Total
Composição	95305	SINAPI	TEXTURA ACRÍLICA, APLICAÇÃO MANUAL EM PAREDE, UMA DEMÃO. AF_04/2023	Pintura Interna	m²	1,0000000	13,34	13,34
Composição Auxiliar	88310	SINAPI	PINTOR COM ENCARGOS COMPLEMENTARES	Livro SINAPI: Cálculos e Parâmetros	H	0,1541000	29,07	4,47
Composição Auxiliar	88316	SINAPI	SERVENTE COM ENCARGOS COMPLEMENTARES	Livro SINAPI: Cálculos e Parâmetros	H	0,0514000	21,71	1,11
Insumo	00038877	SINAPI	MASSA PREMIUM PARA TEXTURA LISA DE BASE ACRILICA, USO INTERNO E EXTERNO	Material	KG	1,1074000	7,01	7,76
				MO sem LS =>		1,85	LS =>	2,09
				Valor do BDI =>		2,95	MO com LS =>	3,94
							Valor com BDI =>	16,29
				Quant. =>		100,4100000	Preço Total =>	1.635,67

5.1.3	Código	Banco	Descrição	Tipo	Und	Quant.	Valor Unit	Total
Composição	88489	SINAPI	APLICAÇÃO MANUAL DE PINTURA COM TINTA LÁTEX ACRÍLICA EM PAREDES, DUAS DEMÃOS. AF_06/2014 (Pintura do muro)	Pintura Interna	m²	1,0000000	12,63	12,63
Composição Auxiliar	88310	SINAPI	PINTOR COM ENCARGOS COMPLEMENTARES	Livro SINAPI: Cálculos e Parâmetros	H	0,1631000	29,07	4,74
Composição Auxiliar	88316	SINAPI	SERVENTE COM ENCARGOS COMPLEMENTARES	Livro SINAPI: Cálculos e Parâmetros	H	0,0544000	21,71	1,18
Insumo	00007356	SINAPI	TINTA LATEX ACRILICA PREMIUM, COR BRANCO FOSCO	Material	L	0,2285000	29,39	6,71
				MO sem LS =>		1,96	LS =>	2,22
							MO com LS =>	4,18

PREFEITURA MUNICIPAL DE CARACOL
CNPJ: 06.553.622/0001-23

Valor do BDI => 2,79
Quant. => 283,2700000 Valor com BDI => 15,42
Preço Total => 4.368,02

5.1.4	Código	Banco	Descrição	Tipo	Und	Quant.	Valor Unit	Total	
Composição	88311	SINAPI	PINTOR DE LETREIROS COM ENCARGOS COMPLEMENTARES	Livro SINAPI: Cálculos e Parâmetros	H	1,0000000	28,46	28,46	
Composição Auxiliar	95373	SINAPI	CURSO DE CAPACITAÇÃO PARA PINTOR DE LETREIROS (ENCARGOS COMPLEMENTARES) - HORISTA	Livro SINAPI: Cálculos e Parâmetros	H	1,0000000	0,29	0,29	
Insumo	00012874	SINAPI	PINTOR DE LETREIROS (HORISTA)	Mão de Obra	H	1,0000000	19,73	19,73	
Insumo	00037370	SINAPI	ALIMENTACAO - HORISTA (COLETADO CAIXA)	Outros	H	1,0000000	2,46	2,46	
Insumo	00037371	SINAPI	TRANSPORTE - HORISTA (COLETADO CAIXA)	Serviços	H	1,0000000	0,57	0,57	
Insumo	00037372	SINAPI	EXAMES - HORISTA (COLETADO CAIXA)	Outros	H	1,0000000	1,43	1,43	
Insumo	00037373	SINAPI	SEGURO - HORISTA (COLETADO CAIXA)	Taxas	H	1,0000000	0,08	0,08	
Insumo	00043466	SINAPI	FERRAMENTAS - FAMILIA PINTOR - HORISTA (ENCARGOS COMPLEMENTARES - COLETADO CAIXA)	Equipamento	H	1,0000000	2,05	2,05	
Insumo	00043490	SINAPI	EPI - FAMILIA PINTOR - HORISTA (ENCARGOS COMPLEMENTARES - COLETADO CAIXA)	Equipamento	H	1,0000000	1,85	1,85	
				MO sem LS =>	9,38	LS =>	10,64	MO com LS =>	20,02
				Valor do BDI =>	6,29			Valor com BDI =>	34,75
						Quant. =>	24,0000000	Preço Total =>	834,00

5.2	PINTURA DE TETO							1.649,21	
5.2.1	Código	Banco	Descrição	Tipo	Und	Quant.	Valor Unit	Total	
Composição	88496	SINAPI	EMASSAMENTO COM MASSA LÁTEX, APLICAÇÃO EM TETO, DUAS DEMÃOS, LIXAMENTO MANUAL. AF_04/2023	Pintura Interna	m²	1,0000000	30,52	30,52	
Composição Auxiliar	88310	SINAPI	PINTOR COM ENCARGOS COMPLEMENTARES	Livro SINAPI: Cálculos e Parâmetros	H	0,7419000	29,07	21,56	
Composição Auxiliar	88316	SINAPI	SERVENTE COM ENCARGOS COMPLEMENTARES	Livro SINAPI: Cálculos e Parâmetros	H	0,2473000	21,71	5,36	
Insumo	00003767	SINAPI	LIXA EM FOLHA PARA PAREDE OU MADEIRA, NUMERO 120, COR VERMELHA	Material	UN	0,0802000	0,89	0,07	
Insumo	00043626	SINAPI	MASSA CORRIDA PARA SUPERFICIES DE AMBIENTES INTERNOS	Material	KG	1,3389000	2,64	3,53	
				MO sem LS =>	8,93	LS =>	10,12	MO com LS =>	19,05
				Valor do BDI =>	6,75			Valor com BDI =>	37,27
						Quant. =>	12,2300000	Preço Total =>	455,81

5.2.2	Código	Banco	Descrição	Tipo	Und	Quant.	Valor Unit	Total	
Composição	88488	SINAPI	PINTURA LÁTEX ACRÍLICA PREMIUM, APLICAÇÃO MANUAL EM TETO, DUAS DEMÃOS. AF_04/2023	Pintura Interna	m²	1,0000000	14,94	14,94	
Composição Auxiliar	88310	SINAPI	PINTOR COM ENCARGOS COMPLEMENTARES	Livro SINAPI: Cálculos e Parâmetros	H	0,2270000	29,07	6,59	
Composição Auxiliar	88316	SINAPI	SERVENTE COM ENCARGOS COMPLEMENTARES	Livro SINAPI: Cálculos e Parâmetros	H	0,0757000	21,71	1,64	
Insumo	00007356	SINAPI	TINTA LATEX ACRILICA PREMIUM, COR BRANCO FOSCO	Material	L	0,2285000	29,39	6,71	
MO sem LS =>					2,73	LS =>	3,09	MO com LS =>	5,82
Valor do BDI =>					3,30			Valor com BDI =>	18,24
						Quant. =>	61,1700000	Preço Total =>	1.115,74

5.2.3	Código	Banco	Descrição	Tipo	Und	Quant.	Valor Unit	Total	
Composição	88484	SINAPI	FUNDO SELADOR ACRÍLICO, APLICAÇÃO MANUAL EM TETO, UMA DEMÃO. AF_04/2023	Pintura Interna	m²	1,0000000	5,20	5,20	
Composição Auxiliar	88310	SINAPI	PINTOR COM ENCARGOS COMPLEMENTARES	Livro SINAPI: Cálculos e Parâmetros	H	0,0927000	29,07	2,69	
Composição Auxiliar	88316	SINAPI	SERVENTE COM ENCARGOS COMPLEMENTARES	Livro SINAPI: Cálculos e Parâmetros	H	0,0309000	21,71	0,67	
Insumo	00006085	SINAPI	SELADOR ACRILICO OPACO PREMIUM INTERIOR/EXTERIOR	Material	L	0,1666000	11,06	1,84	
MO sem LS =>					1,11	LS =>	1,26	MO com LS =>	2,37
Valor do BDI =>					1,15			Valor com BDI =>	6,35
						Quant. =>	12,2300000	Preço Total =>	77,66

5.3	PINTURA DE ESQUADRIAS								779,62
5.3.1	Código	Banco	Descrição	Tipo	Und	Quant.	Valor Unit	Total	
Composição	102219	SINAPI	PINTURA TINTA DE ACABAMENTO (PIGMENTADA) ESMALTE SINTÉTICO ACETINADO EM MADEIRA, 2 DEMÃOS. AF_01/2021	Pintura em Madeira	m²	1,0000000	17,07	17,07	
Composição	88310	SINAPI	PINTOR COM ENCARGOS COMPLEMENTARES	Livro SINAPI: Cálculos e Parâmetros	H	0,3805000	29,07	11,06	
Auxiliar Insumo	00005318	SINAPI	DILUENTE AGUARRAS	Material	L	0,0140000	31,92	0,44	
Insumo	00007311	SINAPI	TINTA ESMALTE SINTETICO PREMIUM ACETINADO	Material	L	0,1403000	39,74	5,57	
				MO sem LS =>	3,68	LS =>	4,16	MO com LS =>	7,84
				Valor do BDI =>	3,77			Valor com BDI =>	20,84
				Quant. =>		37,4100000	Preço Total =>		779,62

6	BANCOS EM CONCRETO							1.721,82
6.1	Código	Banco	Descrição	Tipo	Und	Quant.	Valor Unit	Total
Composição	3226	ORSE	Banco de concreto em alvenaria de tijolos, assento em concreto armado, sem encosto, pintado com tinta acrílica, 2 demãos	Conversão InfoWORca	m	1,0000000	207,35	207,35
Composição Auxiliar	115	ORSE	Forma plana para estruturas, em compensado resinado de 12mm, 02 usos, inclusive escoramento - Rev 02_04/2022	Formas	m²	0,2000000	133,42	26,68

PREFEITURA MUNICIPAL DE CARACOL
CNPJ: 06.553.622/0001-23

Composição Auxiliar	140	ORSE	Aço CA - 50 Ø 6,3 a 12,5mm, inclusive corte, dobragem, montagem e colocacao de ferragens nas formas, para superestruturas e fundações - R1	Armaduras Convencionais	kg	1,6000000	12,75	20,40		
Composição Auxiliar	151	ORSE	Alvenaria bloco cerâmico vedação, 9x19x24cm, e=9cm, com argamassa t5 - 1:2:8 (cimento/cal/areia), junta=1cm - Rev.09	Alvenarias de Vedação	m²	1,0000000	52,40	52,40		
Composição Auxiliar	1908	ORSE	Reboco ou emboço externo, de parede, com argamassa traço t5 - 1:2:8 (cimento / cal / areia), espessura 2,0 cm	Argamassas	m²	0,8000000	37,05	29,64		
Composição Auxiliar	2295	ORSE	Pintura para exteriores, sobre paredes, com lixamento, aplicação de 01 demão de selador acrílico, 02 demãos de massa acrílica e 02 demãos de tinta acrílica convencional - Rev 03	Latex PVA	m²	0,9000000	49,48	44,53		
Composição Auxiliar	3310	ORSE	Chapisco em parede com argamassa traço t1 - 1:3 (cimento / areia) - Revisado 08/2015	Conversão InfoWOrca	m²	2,0000000	6,91	13,82		
Composição Auxiliar	77	ORSE	Aterro de caixão de edificação, com fornec. de areia, adensada com água	Aterros / Reaterros / Compactações	m³	0,0500000	175,32	8,76		
Composição Auxiliar	96	ORSE	Concreto simples usinado fck=15mpa, bombeado, lançado e adensado em superestrutura	Alvenarias de Pedra e Concretos para Fundações	m³	0,0200000	556,26	11,12		
					MO sem LS =>	40,62	LS =>	46,03	MO com LS =>	86,65
					Valor do BDI =>	45,86			Valor com BDI =>	253,21
					Quant. =>	6,8000000	Preço Total =>	1.721,82		

7	INSTALAÇÃO HIDRÁULICA								507,82	
7.1	Código	Banco	Descrição	Tipo	Und	Quant.	Valor Unit	Total		
Composição	100849	SINAPI	ASSENTO SANITÁRIO CONVENCIONAL - FORNECIMENTO E INSTALACAO. AF_01/2020	Louças e Metais	UN	1,0000000	45,64	45,64		
Composição Auxiliar	88267	SINAPI	ENCANADOR OU BOMBEIRO HIDRÁULICO COM ENCARGOS COMPLEMENTARES	Livro SINAPI: Cálculos e Parâmetros	H	0,1536000	26,67	4,09		
Composição Auxiliar	88316	SINAPI	SERVENTE COM ENCARGOS COMPLEMENTARES	Livro SINAPI: Cálculos e Parâmetros	H	0,0484000	21,71	1,05		
Insumo	00000377	SINAPI	ASSENTO SANITARIO DE PLASTICO, TIPO CONVENCIONAL	Material	UN	1,0000000	40,50	40,50		
					MO sem LS =>	1,83	LS =>	2,07	MO com LS =>	3,90
					Valor do BDI =>	10,09			Valor com BDI =>	55,73
						Quant. =>	1,0000000	Preço Total =>	55,73	

7.2	Código	Banco	Descrição	Tipo	Und	Quant.	Valor Unit	Total		
Composição	86913	SINAPI	TORNEIRA CROMADA 1/2" OU 3/4" PARA TANQUE, PADRÃO POPULAR - FORNECIMENTO E INSTALAÇÃO. AF. 01/2020	Louças e Metais	UN	1,0000000	64,23	64,23		
Composição Auxiliar	88267	SINAPI	ENCANADOR OU BOMBEIRO HIDRÁULICO COM ENCARGOS COMPLEMENTARES	Livro SINAPI: Cálculos e Parâmetros	H	0,1525000	26,67	4,06		
Composição Auxiliar	88316	SINAPI	SERVENTE COM ENCARGOS COMPLEMENTARES	Livro SINAPI: Cálculos e Parâmetros	H	0,0481000	21,71	1,04		
Insumo	00003146	SINAPI	FITA VEDA ROSCA, EM PTFE, ROLO DE 18 MM X 10 M (L X C)	Material	UN	0,0210000	4,14	0,08		
Insumo	00007604	SINAPI	TORNEIRA METALICA CROMADA PARA TANQUE / JARDIM, SEM BICO, CANO LONGO, DE PAREDE, PADRAO POPULAR / USO GERAL, 1/2" OU 3/4"	Material	UN	1,0000000	59,05	59,05		
					MO sem LS =>	1,81	LS =>	2,06	MO com LS =>	3,87
					Valor do BDI =>	14,20			Valor com BDI =>	78,43
					Quant. =>	1,0000000	Preço Total =>	78,43		

7.3	Código	Banco	Descrição	Tipo	Und	Quant.	Valor Unit	Total		
Composição	86882	SINAPI	SIFÃO DO TIPO GARRAFA/COPO EM PVC 1.1/4 X 1.1/2" - FORNECIMENTO E INSTALAÇÃO. AF_01/2020	Louças e Metais	UN	1,0000000	20,52	20,52		
Composição Auxiliar	88267	SINAPI	ENCANADOR OU BOMBEIRO HIDRÁULICO COM ENCARGOS COMPLEMENTARES	Livro SINAPI: Cálculos e Parâmetros	H	0,1356000	26,67	3,61		
Composição Auxiliar	88316	SINAPI	SERVENTE COM ENCARGOS COMPLEMENTARES	Livro SINAPI: Cálculos e Parâmetros	H	0,0427000	21,71	0,92		
Insumo	00003146	SINAPI	FITA VEDA ROSCA, EM PTFE, ROLO DE 18 MM X 10 M (L X C)	Material	UN	0,0420000	4,14	0,17		
Insumo	00006146	SINAPI	SIFAO PLASTICO TIPO COPO PARA TANQUE, 1.1/4 X 1.1/2"	Material	UN	1,0000000	15,82	15,82		
					MO sem LS =>	1,61	LS =>	1,83	MO com LS =>	3,44
					Valor do BDI =>	4,53			Valor com BDI =>	25,05
					Quant. =>	1,0000000	Preço Total =>	25,05		

7.4	Código	Banco	Descrição	Tipo	Und	Quant.	Valor Unit	Total		
Composição	86885	SINAPI	ENGATE FLEXÍVEL EM PLÁSTICO BRANCO, 1/2" X 40CM - FORNECIMENTO E INSTALAÇÃO. AF_01/2020	Louças e Metais	UN	1,0000000	11,46	11,46		
Composição Auxiliar	88267	SINAPI	ENCANADOR OU BOMBEIRO HIDRÁULICO COM ENCARGOS COMPLEMENTARES	Livro SINAPI: Cálculos e Parâmetros	H	0,1525000	26,67	4,06		
Composição Auxiliar	88316	SINAPI	SERVENTE COM ENCARGOS COMPLEMENTARES	Livro SINAPI: Cálculos e Parâmetros	H	0,0481000	21,71	1,04		
Auxiliar Insumo	00003146	SINAPI	FITA VEDA ROSCA, EM PTFE, ROLO DE 18 MM X 10 M (L X C)	Material	UN	0,0210000	4,14	0,08		
Insumo	00011681	SINAPI	ENGATE/RABICHO FLEXIVEL PLASTICO (PVC OU ABS) BRANCO 1/2" X 40 CM	Material	UN	1,0000000	6,28	6,28		
					MO sem LS =>	1,81	LS =>	2,06	MO com LS =>	3,87
					Valor do BDI =>	2.53			Valor com BDI =>	13,99
						Quant. =>	1,0000000		Preço Total =>	13,99

7.5	Código	Banco	Descrição	Tipo	Und	Quant.	Valor Unit	Total
Composição	89578	SINAPI	TUBO PVC, SÉRIE R, ÁGUA PLUVIAL, DN 100 MM, FORNECIDO E INSTALADO EM CONDUTORES VERTICAIS DE ÁGUAS PLUVIAIS. AF_06/2022	Instalações Prediais de Águas Pluviais - Tubos, Conexões, Caixas e Ralos	M	1,0000000	30,87	30,87
Composição Auxiliar	88248	SINAPI	AUXILIAR DE ENCANADOR OU BOMBEIRO HIDRÁULICO COM ENCARGOS COMPLEMENTARES	Livro SINAPI: Cálculos e Parâmetros	H	0,0758000	21,82	1,65
Composição Auxiliar	88267	SINAPI	ENCANADOR OU BOMBEIRO HIDRÁULICO COM ENCARGOS COMPLEMENTARES	Livro SINAPI: Cálculos e Parâmetros	H	0,0758000	26,67	2,02
Composição Auxiliar				Material	M	1,0353000	26,19	27,11
Insumo	00009841	SINAPI	TUBO PVC, SÉRIE R, DN 100 MM, PARA ESGOTO OU AGUAS PLUVIAIS PREDIAL (NBR 5688)					
Insumo	00038383	SINAPI	LIXA D'AGUA EM FOLHA, COR PRETA, GRAO 100	Material	UN	0,0420000	2,15	0,09

PREFEITURA MUNICIPAL DE CARACOL
CNPJ: 06.553.622/0001-23

MO sem LS => 1,29 LS => 1,47 MO com LS => 2,76
Valor do BDI => 6,82 Valor com BDI => 37,69
Quant. => 6,0000000 Preço Total => 226,14

7.6	Código	Banco	Descrição	Tipo	Und	Quant.	Valor Unit	Total	
Composição	89585	SINAPI	JOELHO 45 GRAUS, PVC, SERIE R, ÁGUA PLUVIAL, DN 100 MM, JUNTA ELÁSTICA, FORNECIDO E INSTALADO EM CONDUTORES VERTICAIS DE ÁGUAS PLUVIAIS. AF_06/2022	Instalações Prediais de Águas Pluviais - Tubos, Conexões, Caixas e Ralos	UN	1,0000000	44,42	44,42	
Composição Auxiliar	88248	SINAPI	AUXILIAR DE ENCANADOR OU BOMBEIRO HIDRÁULICO COM ENCARGOS COMPLEMENTARES	Livro SINAPI: Cálculos e Parâmetros	H	0,2729000	21,82	5,95	
Composição Auxiliar	88267	SINAPI	ENCANADOR OU BOMBEIRO HIDRÁULICO COM ENCARGOS COMPLEMENTARES	Livro SINAPI: Cálculos e Parâmetros	H	0,2729000	26,67	7,27	
Insumo	00000299	SINAPI	ANEL BORRACHA, DN 100 MM, PARA TUBO SERIE REFORCADA ESGOTO PREDIAL	Material	UN	2,0000000	4,45	8,90	
Insumo	00020078	SINAPI	PASTA LUBRIFICANTE PARA TUBOS E CONEXOES COM JUNTA ELASTICA, EMBALAGEM DE "400" GR (USO EM PVC, ACO, POLIETILENO E OUTROS)	Material	UN	0,1150000	28,10	3,23	
Insumo	00020151	SINAPI	JOELHO, PVC SERIE R, 45 GRAUS, DN 100 MM, PARA ESGOTO PREDIAL	Material	UN	1,0000000	19,07	19,07	
				MO sem LS =>	4,67	LS =>	5,29	MO com LS =>	9,96
				Valor do BDI =>	9,82			Valor com BDI =>	54,24
					Quant. =>	2,0000000	Preço Total =>		108,48

8	PLACA EM ACM						2.481,75		
8.1	Código	Banco	Descrição	Tipo	Und	Quant.	Valor Unit	Total	
Composição	061458	SEDOP	Painel em ACM - Estruturado (fachadas)	0	m²	1,0000000	594,22	594,22	
Composição Auxiliar	280003	SEDOP	AJUDANTE DE MONTADOR COM ENCARGOS COMPLEMENTARES	0	h	4,0000000	24,87	99,48	
Composição Auxiliar	280020	SEDOP	MONTADOR COM ENCARGOS COMPLEMENTARES	0	h	4,0000000	30,71	122,84	
Insumo	A00096	SEDOP	Painel em ACM de 4mm	Material	m²	1,0000000	288,00	288,00	
Insumo	A00097	SEDOP	Estrutura em metal p/ painéis de fachada	Material	m²	1,0000000	79,72	79,72	
Insumo	A00098	SEDOP	Acessórios p/ fixação de painéis	Material	CJ	1,0000000	4,18	4,18	
				MO sem LS =>	71,78	LS =>	81,34	MO com LS =>	153,12
				Valor do BDI =>	131,44			Valor com BDI =>	725,66
						Quant. =>	3,4200000	Preço Total =>	2.481,75

9	REBOCO EM MURO DA FACHADA						3.676,03		
9.1	Código	Banco	Descrição	Tipo	Und	Quant.	Valor Unit	Total	
Composição	87893	SINAPI	CHAPISCO APLICADO EM ALVENARIA (SEM PRESENÇA DE VÃOS) E ESTRUTURAS DE CONCRETO DE FACHADA, COM COLHER DE PEDREIRO. ARGAMASSA TRAÇO 1:3 COM PREPARO MANUAL. AF_10/2022	Chapisco	m²	1,0000000	7,57	7,57	
Composição Auxiliar	87377	SINAPI	ARGAMASSA TRAÇO 1:3 (EM VOLUME DE CIMENTO E AREIA GROSSA UMIDA) PARA CHAPISCO CONVENCIONAL, PREPARO MANUAL. AF_08/2019	Argamassas	m³	0,0037000	747,56	2,76	
Composição Auxiliar	88309	SINAPI	PEDREIRO COM ENCARGOS COMPLEMENTARES	Livro SINAPI: Cálculos e Parâmetros	H	0,1394000	27,39	3,81	
Composição Auxiliar	88316	SINAPI	SERVEANTE COM ENCARGOS COMPLEMENTARES	Livro SINAPI: Cálculos e Parâmetros	H	0,0465000	21,71	1,00	
MO sem LS =>					1,97	LS =>	2,23	MO com LS =>	4,20
Valor do BDI =>					1,67	Valor com BDI =>			9,24
					Quant. =>	35,4900000	Preço Total =>		327,92

9.2	Código	Banco	Descrição	Tipo	Und	Quant.	Valor Unit	Total		
Composição	87794	SINAPI	EMBOÇO OU MASSA ÚNICA EM ARGAMASSA TRAÇO 1:2:8, PREPARO MANUAL, APLICADA MANUALMENTE EM PANOS CEGOS DE FACHADA (SEM PRESENÇA DE VÃOS), ESPESSURA DE 25 MM. AF_09/2022	Massa Única Externa	m²	1,0000000	44,85	44,85		
Composição Auxiliar	87369	SINAPI	ARGAMASSA TRAÇO 1:2:8 (EM VOLUME DE CIMENTO, CAL E AREIA MÉDIA ÚMIDA) PARA EMBOÇO/MASSA ÚNICA/ASSENTAMENTO DE ALVENARIA DE VEDAÇÃO, PREPARO MANUAL. AF_08/2019	Argamassas	m³	0,0293000	753,43	22,07		
Composição Auxiliar	88309	SINAPI	PEDREIRO COM ENCARGOS COMPLEMENTARES	Livro SINAPI: Cálculos e Parâmetros	H	0,4090000	27,39	11,20		
Composição Auxiliar	88316	SINAPI	SERVEANTE COM ENCARGOS COMPLEMENTARES	Livro SINAPI: Cálculos e Parâmetros	H	0,4090000	21,71	8,87		
Composição Auxiliar Insumo	00037411	SINAPI	TELA DE AÇO SOLDADA GALVANIZADA/ZINCADA PARA ALVENARIA, FIO D = *1,24 MM, MALHA 25 X 25 MM	Material	m²	0,1581000	17,20	2,71		
					MO sem LS =>	9,20	LS =>	10,42	MO com LS =>	19,62
					Valor do BDI =>	9,92			Valor com BDI =>	54,77
					Quant. =>	35,4900000	Preço Total =>		1.943,78	

9.3	Código	Banco	Descrição	Tipo	Und	Quant.	Valor Unit	Total		
Composição	96135	SINAPI	APLICAÇÃO MANUAL DE MASSA ACRÍLICA EM PAREDES EXTERNAS DE CASAS, DUAS DEMÃOS. AF_03/2024	Pintura Externa	m²	1,0000000	27,33	27,33		
Composição Auxiliar	88310	SINAPI	PINTOR COM ENCARGOS COMPLEMENTARES	Livro SINAPI: Cálculos e Parâmetros	H	0,6344000	29,07	18,44		
Composição Auxiliar	88316	SINAPI	SERVEANTE COM ENCARGOS COMPLEMENTARES	Livro SINAPI: Cálculos e Parâmetros	H	0,1036000	21,71	2,24		
Insumo	00003767	SINAPI	LIXA EM FOLHA PARA PAREDE OU MADEIRA, NUMERO 120, COR VERMELHA	Material	UN	0,0828700	0,89	0,07		
Insumo	00043651	SINAPI	MASSA ACRILICA PARA SUPERFICIES INTERNAS E EXTERNAS	Material	KG	1,3870900	4,75	6,58		
					MO sem LS =>	6,87	LS =>	7,78	MO com LS =>	14,65
					Valor do BDI =>	6,04			Valor com BDI =>	33,37
						Quant. =>	35,4900000	Preço Total =>		1.184,30

9.4	Código	Banco	Descrição	Tipo	Und	Quant.	Valor Unit	Total
-----	--------	-------	-----------	------	-----	--------	------------	-------

PREFEITURA MUNICIPAL DE CARACOL
CNPJ: 06.553.622/0001-23

Composição	88415	SINAPI	APLICAÇÃO MANUAL DE FUNDO SELADOR ACRÍLICO EM PAREDES EXTERNAS DE CASAS. AF_03/2024	Pintura Externa	m²	1,0000000	5,08	5,08	
Composição Auxiliar	88310	SINAPI	PINTOR COM ENCARGOS COMPLEMENTARES	Livro SINAPI: Cálculos e Parâmetros	H	0,0566000	29,07	1,64	
Composição Auxiliar	88316	SINAPI	SERVENTE COM ENCARGOS COMPLEMENTARES	Livro SINAPI: Cálculos e Parâmetros	H	0,0092000	21,71	0,19	
Insumo	00006085	SINAPI	SELADOR ACRILICO OPACO PREMIUM INTERIOR/EXTERIOR	Material	L	0,2947200	11,06	3,25	
				MO sem LS =>	0,60	LS =>	0,69	MO com LS =>	1,29
				Valor do BDI =>	1,12	Valor com BDI =>		6,20	
				Quant. =>	35,4900000	Preço Total =>		220,03	

10	ADMINISTRAÇÃO DE OBRA								3.883,04
10.1	Código	Banco	Descrição	Tipo	Und	Quant.	Valor Unit	Total	
Composição	90778	SINAPI	ENGENHEIRO CIVIL DE OBRA PLENO COM ENCARGOS COMPLEMENTARES	Livro SINAPI: Cálculos e Parâmetros	H	1,0000000	129,49	129,49	
Composição Auxiliar	95403	SINAPI	CURSO DE CAPACITAÇÃO PARA ENGENHEIRO CIVIL DE OBRA PLENO (ENCARGOS COMPLEMENTARES) - HORISTA	Livro SINAPI: Cálculos e Parâmetros	H	1,0000000	1,85	1,85	
Insumo	00002707	SINAPI	ENGENHEIRO CIVIL DE OBRA PLENO (HORISTA)	Mão de Obra	H	1,0000000	125,35	125,35	
Insumo	00037372	SINAPI	EXAMES - HORISTA (COLETADO CAIXA)	Outros	H	1,0000000	1,43	1,43	
Insumo	00037373	SINAPI	SEGURO - HORISTA (COLETADO CAIXA)	Taxas	H	1,0000000	0,08	0,08	
Insumo	00043462	SINAPI	FERRAMENTAS - FAMILIA ENGENHEIRO CIVIL - HORISTA (ENCARGOS COMPLEMENTARES - COLETADO CAIXA)	Material	H	1,0000000	0,01	0,01	
Insumo	00043486	SINAPI	EPI - FAMILIA ENGENHEIRO CIVIL - HORISTA (ENCARGOS COMPLEMENTARES - COLETADO CAIXA)	Material	H	1,0000000	0,77	0,77	
				MO sem LS =>	59,63	LS =>	67,57	MO com LS =>	127,20
				Valor do BDI =>	28,64			Valor com BDI =>	158,13
				Quant. =>	8,0000000	Preço Total =>	1.265,04		

10.2	Código	Banco	Descrição	Tipo	Und	Quant.	Valor Unit	Total	
Composição	90780	SINAPI	MESTRE DE OBRAS COM ENCARGOS COMPLEMENTARES	Livro SINAPI: Cálculos e Parâmetros	H	1,0000000	53,60	53,60	
Composição Auxiliar	95405	SINAPI	CURSO DE CAPACITAÇÃO PARA MESTRE DE OBRAS (ENCARGOS COMPLEMENTARES) - HORISTA	Livro SINAPI: Cálculos e Parâmetros	H	1,0000000	1,05	1,05	
Insumo	00004069	SINAPI	MESTRE DE OBRAS (HORISTA)	Mão de Obra	H	1,0000000	49,68	49,68	
Insumo	00037372	SINAPI	EXAMES - HORISTA (COLETADO CAIXA)	Outros	H	1,0000000	1,43	1,43	
Insumo	00037373	SINAPI	SEGURO - HORISTA (COLETADO CAIXA)	Taxas	H	1,0000000	0,08	0,08	
Insumo	00043463	SINAPI	FERRAMENTAS - FAMILIA ENCARREGADO GERAL - HORISTA (ENCARGOS COMPLEMENTARES - COLETADO CAIXA)	Material	H	1,0000000	0,08	0,08	
Insumo	00043487	SINAPI	EPI - FAMILIA ENCARREGADO GERAL - HORISTA (ENCARGOS COMPLEMENTARES - COLETADO CAIXA)	Material	H	1,0000000	1,28	1,28	
				MO sem LS =>	23,78	LS =>	26,95	MO com LS =>	50,73
				Valor do BDI =>	11,85			Valor com BDI =>	65,45
				Quant. =>	40,0000000	Preço Total =>	2.618,00		

11	SERVIÇOS FINAIS								853,08
11.1	Código	Banco	Descrição	Tipo	Und	Quant.	Valor Unit	Total	
Composição	9537	SINAPI	LIMPEZA FINAL DA OBRA	SEDI - SERVIÇOS DIVERSOS	m²	1,0000000	4,24	4,24	
Composição Auxiliar	88316	SINAPI	SERVENTE COM ENCARGOS COMPLEMENTARES	Livro SINAPI: Cálculos e Parâmetros	H	0,1400000	21,71	3,03	
Insumo	00000003	SINAPI	ACIDO CLORIDRICO / ACIDO MURIATICO, DILUICAO 10% A 12% PARA USO EM LIMPEZA	Material	L	0,0500000	24,24	1,21	
				MO sem LS =>	0,99	LS =>	1,13	MO com LS =>	2,12
				Valor do BDI =>	0,93			Valor com BDI =>	5,17
				Quant. =>	77,3300000	Preço Total =>	399,79		

11.2	Código	Banco	Descrição	Tipo	Und	Quant.	Valor Unit	Total	
Composição	72897	SINAPI	CARGA MANUAL DE ENTULHO EM CAMINHAO BASCULANTE 6 M3	MOVT - MOVIMENTO DE TERRA	m³	1,0000000	30,22	30,22	
Composição Auxiliar	5961	SINAPI	CAMINHÃO BASCULANTE 6 M3, PESO BRUTO TOTAL 16.000 KG, CARGA ÚTIL MÁXIMA 13.071 KG, DISTÂNCIA ENTRE EIXOS 4,80 M, POTÊNCIA 230 CV INCLUSIVE CAÇAMBA METÁLICA - CHI DIURNO. AF_06/2014	Custos Horários Produtivo e Improdutivo dos Equipamentos	CHI	0,2500000	60,14	15,03	
Composição Auxiliar	88316	SINAPI	SERVENTE COM ENCARGOS COMPLEMENTARES	Livro SINAPI: Cálculos e Parâmetros	H	0,7000000	21,71	15,19	
				MO sem LS =>	7,46	LS =>	8,45	MO com LS =>	15,91
				Valor do BDI =>	6,68			Valor com BDI =>	36,90
				Quant. =>	9,9300000	Preço Total =>	366,41		

PREFEITURA MUNICIPAL DE CARACOL
CNPJ: 06.553.622/0001-23

11.3	Código	Banco	Descrição	Tipo	Und	Quant.	Valor Unit	Total	
Composição	72900	SINAPI	TRANSPORTE DE ENTULHO COM CAMINHÃO BASCULANTE 6 M3, RODOVIA PAVIMENTADA, DMT 0,5 A 1,0 KM	MOVT - MOVIMENTO DE TERRA	m³	1,0000000	7,17	7,17	
Composição Auxiliar	5811	SINAPI	CAMINHÃO BASCULANTE 6 M3, PESO BRUTO TOTAL 16.000 KG, CARGA ÚTIL MÁXIMA 13.071 KG, DISTÂNCIA ENTRE EIXOS 4,80 M, POTÊNCIA 230 CV INCLUSIVE CAÇAMBA METÁLICA - CHP DIURNO. AF_06/2014	Custos Horários Produtivo e Improdutivo dos Equipamentos	CHP	0,0360000	199,39	7,17	
				MO sem LS =>	0,36	LS =>	0,40	MO com LS =>	0,76
				Valor do BDI =>	1,58			Valor com BDI =>	8,75
						Quant. =>	9,9300000	Preço Total =>	86,88

Ivanildo Freitas de Oliveira
Engenheiro Civil
RN: 158.5991234
CREA-PI 30222

IVANILDO FREITAS DE OLIVEIRA
Engenheiro Civil

Total sem BDI 41.622,89
Total do BDI 9.199,45
Total Geral 50.822,34

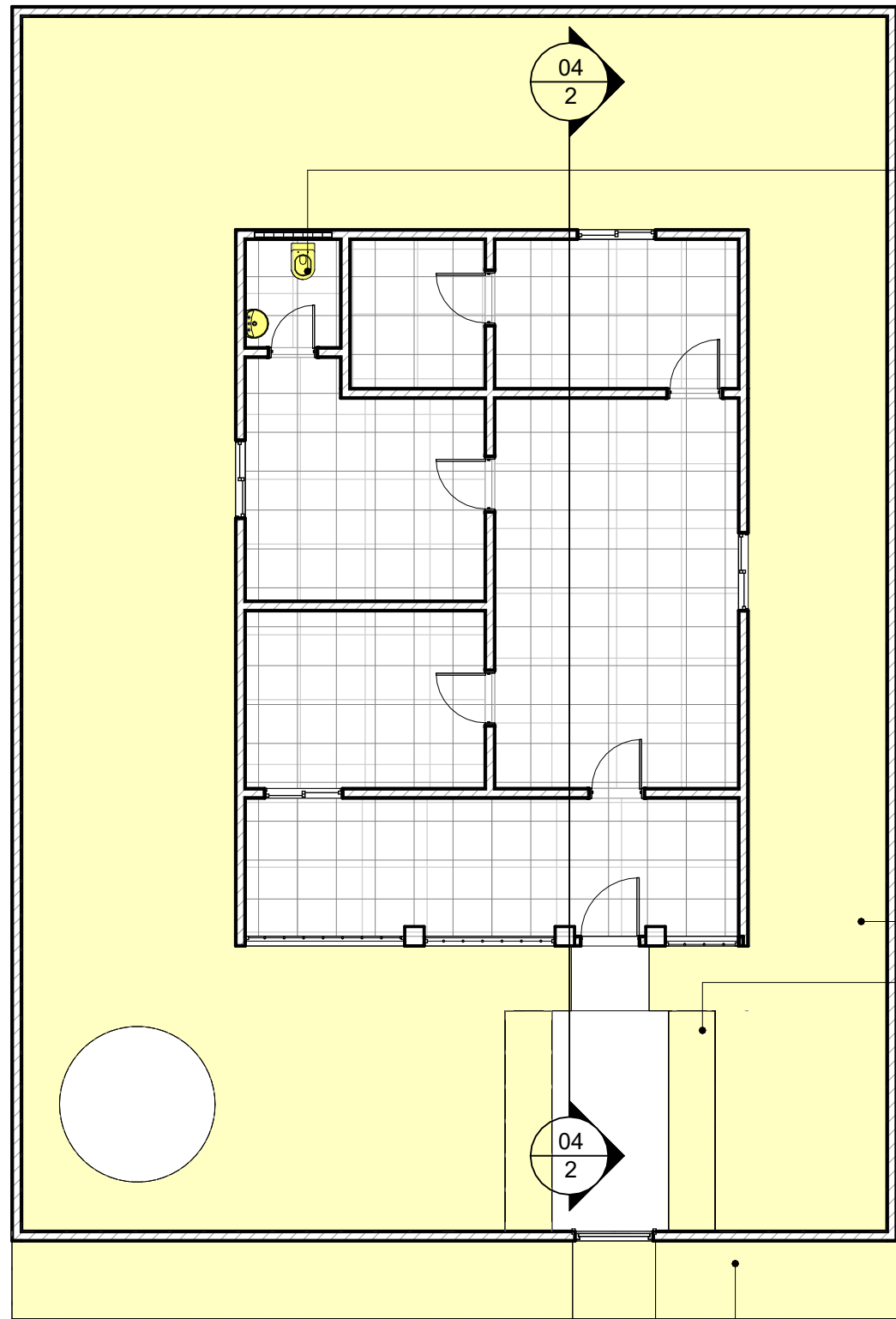

1 PLANTA DE REFORMA
ESCALA 1 : 100

Ivanildo Freitas de Oliveira
Engenheiro Civil
RN: 1505991234
CREA/PI 30222

IVANILDO FREITAS OLIVEIRA
Engenheiro Civil

Vaso e pia nova

Calçada

Construir bancos de alvenaria

Construir calçada

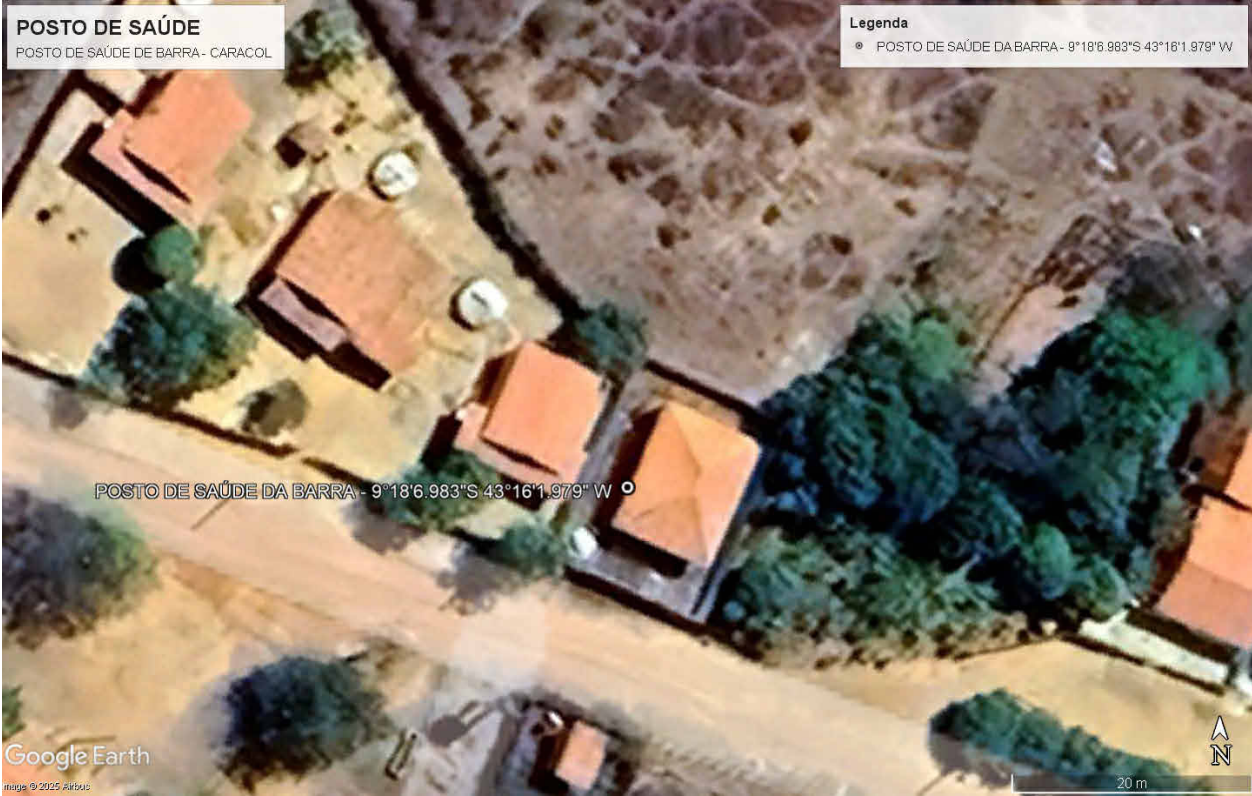

Proprietário

Prefeitura Municipal de Caracol

Projeto

Posto de Saúde da Barra

Conteúdo da prancha

Planta Baixa de reforma

Data

18/12/2025

Escala

Indicada

Folha

A2

Nº prancha

1/4

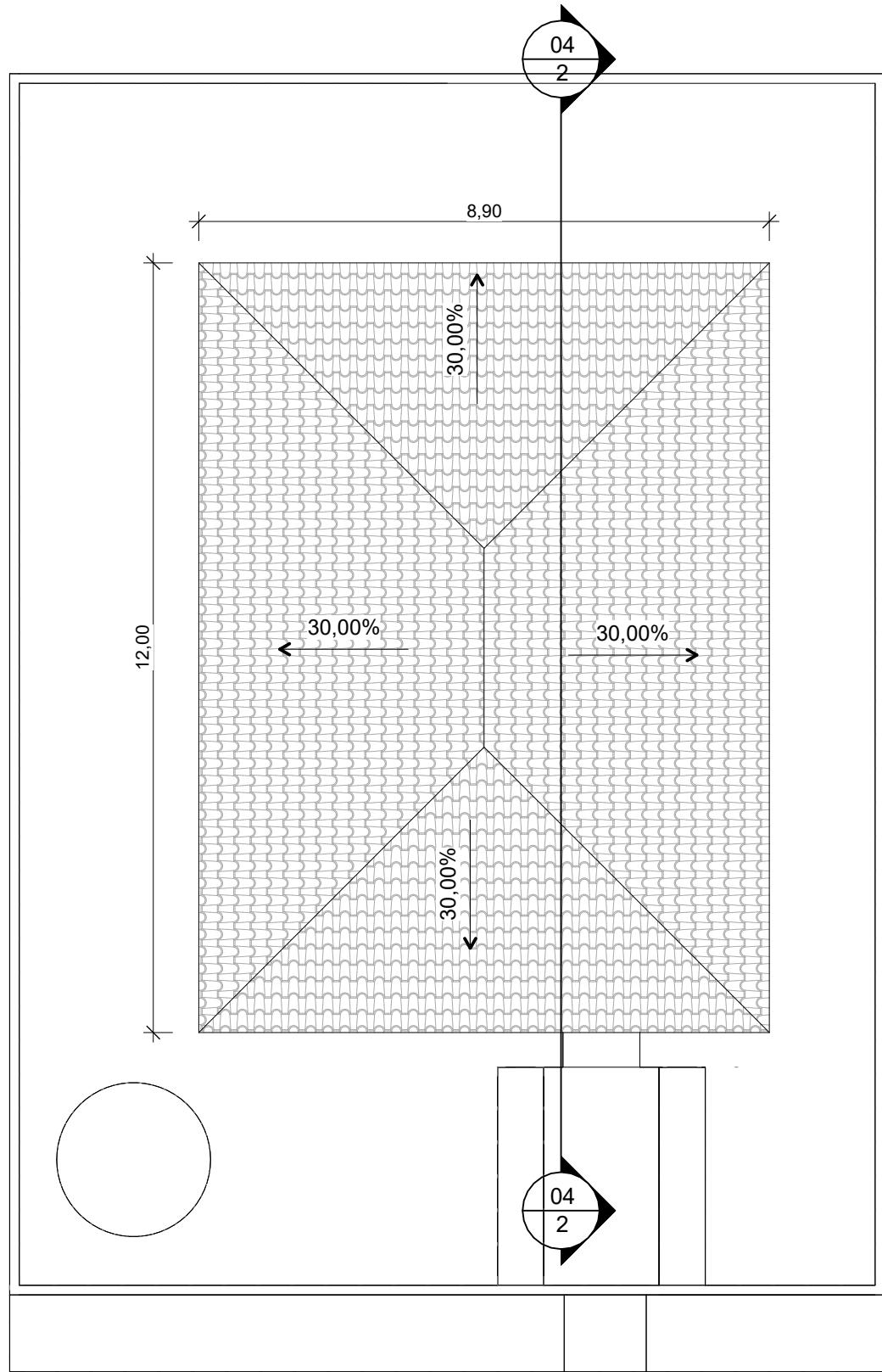

1

PLANTA BAIXA TÉRREO

ESCALA 1 : 100

Ivanildo Freitas de Oliveira
Engenheiro Civil
RN: 1505991234
CREA/PI 30222

IVANILDO FREITAS OLIVEIRA
Engenheiro Civil

Proprietário

Prefeitura Municipal de Caracol

Projeto

Posto de Saúde da Barra

Conteúdo da prancha

Planta de Cobertura

Data

18/12/2025

Escala

Indicada

Folha

A2

Nº prancha

3/4



Ivanildo Freitas de Oliveira
Engenheiro Civil
RN: 1905991234
CREA-PI 30222

IVANILDO FREITAS OLIVEIRA
Engenheiro Civil

Proprietário **Prefeitura Municipal de Caracol**

Projeto _____
Posto de Saúde da Barra

Conteúdo da prancha
Cortes

Data
18/12/2025

10/12/20
Escala —
Indicada

Folha
A2
Nº prancha
4/4